ꠘꠍ꠰꠸꠷꠵ꠀ ꠍꠔꠀꠞꠀꠞ ꠍꠔ꠷꠵

ꠘꠍꠔ꠷꠵

ꠔꠞꠀꠞꠀꠞ ꠍꠔ꠷꠵ꠀ
ꠞꠀꠞꠀꠞꠀ

	𑒑𑒰𑒩𑒱	𑒞𑒲𑒢𑒳
	(𑒑𑒰𑒩𑒱𑒞𑒲𑒢𑒳 𑒑𑒰𑒩𑒱𑒞𑒲𑒢𑒳 𑒑𑒰𑒩𑒱𑒞𑒲𑒢𑒳 𑒑𑒰𑒩𑒱𑒞𑒲𑒢𑒳)	०१
	𑒑𑒰𑒩𑒱𑒞𑒲𑒢𑒳 𑒑𑒰𑒩𑒱𑒞𑒲𑒢𑒳 𑒑𑒰𑒩𑒱𑒞𑒲𑒢𑒳	०२
	𑒑𑒰𑒩𑒱𑒞𑒲𑒢𑒳 𑒑𑒰𑒩𑒱𑒞𑒲𑒢𑒳	०३
	(𑒑𑒰𑒩𑒱𑒞𑒲𑒢𑒳 𑒑𑒰𑒩𑒱𑒞𑒲𑒢𑒳)	०४
	𑒑𑒰𑒩𑒱𑒞𑒲𑒢𑒳 𑒑𑒰𑒩𑒱𑒞𑒲𑒢𑒳	०५
	𑒑𑒰𑒩𑒱𑒞𑒲𑒢𑒳 𑒑𑒰𑒩𑒱𑒞𑒲𑒢𑒳	०६
	(𑒑𑒰𑒩𑒱𑒞𑒲𑒢𑒳 𑒑𑒰𑒩𑒱𑒞𑒲𑒢𑒳)	०७
	𑒑𑒰𑒩𑒱𑒞𑒲𑒢𑒳 𑒑𑒰𑒩𑒱𑒞𑒲𑒢𑒳	०८
	𑒑𑒰𑒩𑒱𑒞𑒲𑒢𑒳 𑒑𑒰𑒩𑒱𑒞𑒲𑒢𑒳	०९
	(𑒑𑒰𑒩𑒱𑒞𑒲𑒢𑒳 𑒑𑒰𑒩𑒱𑒞𑒲𑒢𑒳)	१०
	𑒑𑒰𑒩𑒱𑒞𑒲𑒢𑒳 𑒑𑒰𑒩𑒱𑒞𑒲𑒢𑒳	११
	𑒑𑒰𑒩𑒱𑒞𑒲𑒢𑒳 𑒑𑒰𑒩𑒱𑒞𑒲𑒢𑒳	१२
	(𑒑𑒰𑒩𑒱𑒞𑒲𑒢𑒳 𑒑𑒰𑒩𑒱𑒞𑒲𑒢𑒳)	१३
	𑒑𑒰𑒩𑒱𑒞𑒲𑒢𑒳 𑒑𑒰𑒩𑒱𑒞𑒲𑒢𑒳	१४
	𑒑𑒰𑒩𑒱𑒞𑒲𑒢𑒳 𑒑𑒰𑒩𑒱𑒞𑒲𑒢𑒳	१५
	(𑒑𑒰𑒩𑒱𑒞𑒲𑒢𑒳 𑒑𑒰𑒩𑒱𑒞𑒲𑒢𑒳)	१६
	𑒑𑒰𑒩𑒱𑒞𑒲𑒢𑒳 𑒑𑒰𑒩𑒱𑒞𑒲𑒢𑒳	१७
	𑒑𑒰𑒩𑒱𑒞𑒲𑒢𑒳 𑒑𑒰𑒩𑒱𑒞𑒲𑒢𑒳	१८
	(𑒑𑒰𑒩𑒱𑒞𑒲𑒢𑒳 𑒑𑒰𑒩𑒱𑒞𑒲𑒢𑒳)	१९
	𑒑𑒰𑒩𑒱𑒞𑒲𑒢𑒳 𑒑𑒰𑒩𑒱𑒞𑒲𑒢𑒳	२०
	𑒑𑒰𑒩𑒱𑒞𑒲𑒢𑒳 𑒑𑒰𑒩𑒱𑒞𑒲𑒢𑒳	२१
	(𑒑𑒰𑒩𑒱𑒞𑒲𑒢𑒳 𑒑𑒰𑒩𑒱𑒞𑒲𑒢𑒳)	२२
	𑒑𑒰𑒩𑒱𑒞𑒲𑒢𑒳 𑒑𑒰𑒩𑒱𑒞𑒲𑒢𑒳	२३
	𑒑𑒰𑒩𑒱𑒞𑒲𑒢𑒳 𑒑𑒰𑒩𑒱𑒞𑒲𑒢𑒳	२४
	(𑒑𑒰𑒩𑒱𑒞𑒲𑒢𑒳 𑒑𑒰𑒩𑒱𑒞𑒲𑒢𑒳)	२५
	𑒑𑒰𑒩𑒱𑒞𑒲𑒢𑒳 𑒑𑒰𑒩𑒱𑒞𑒲𑒢𑒳	२६
	𑒑𑒰𑒩𑒱𑒞𑒲𑒢𑒳 𑒑𑒰𑒩𑒱𑒞𑒲𑒢𑒳	२७
	(𑒑𑒰𑒩𑒱𑒞𑒲𑒢𑒳 𑒑𑒰𑒩𑒱𑒞𑒲𑒢𑒳)	२८
	𑒑𑒰𑒩𑒱𑒞𑒲𑒢𑒳 𑒑𑒰𑒩𑒱𑒞𑒲𑒢𑒳	२९
	𑒑𑒰𑒩𑒱𑒞𑒲𑒢𑒳 𑒑𑒰𑒩𑒱𑒞𑒲𑒢𑒳	३०
	𑒑𑒰𑒩𑒱𑒞𑒲𑒢𑒳 𑒑𑒰𑒩𑒱𑒞𑒲𑒢𑒳	३१
	(𑒑𑒰𑒩𑒱𑒞𑒲𑒢𑒳 𑒑𑒰𑒩𑒱𑒞𑒲𑒢𑒳)	३२
	𑒑𑒰𑒩𑒱𑒞𑒲𑒢𑒳 𑒑𑒰𑒩𑒱𑒞𑒲𑒢𑒳	३३
	𑒑𑒰𑒩𑒱𑒞𑒲𑒢𑒳 𑒑𑒰𑒩𑒱𑒞𑒲𑒢𑒳	३४
	(𑒑𑒰𑒩𑒱𑒞𑒲𑒢𑒳 𑒑𑒰𑒩𑒱𑒞𑒲𑒢𑒳)	३५
	𑒑𑒰𑒩𑒱𑒞𑒲𑒢𑒳 𑒑𑒰𑒩𑒱𑒞𑒲𑒢𑒳	३६
	𑒑𑒰𑒩𑒱𑒞𑒲𑒢𑒳 𑒑𑒰𑒩𑒱𑒞𑒲𑒢𑒳	३७
	(𑒑𑒰𑒩𑒱𑒞𑒲𑒢𑒳 𑒑𑒰𑒩𑒱𑒞𑒲𑒢𑒳)	३८
	𑒑𑒰𑒩𑒱𑒞𑒲𑒢𑒳 𑒑𑒰𑒩𑒱𑒞𑒲𑒢𑒳	३९
	𑒑𑒰𑒩𑒱𑒞𑒲𑒢𑒳 𑒑𑒰𑒩𑒱𑒞𑒲𑒢𑒳	४०
	𑒑𑒰𑒩𑒱𑒞𑒲𑒢𑒳 𑒑𑒰𑒩𑒱𑒞𑒲𑒢𑒳	४१
	(𑒑𑒰𑒩𑒱𑒞𑒲𑒢𑒳 𑒑𑒰𑒩𑒱𑒞𑒲𑒢𑒳)	४२
	𑒑𑒰𑒩𑒱𑒞𑒲𑒢𑒳 𑒑𑒰𑒩𑒱𑒞𑒲𑒢𑒳	४३
	𑒑𑒰𑒩𑒱𑒞𑒲𑒢𑒳 𑒑𑒰𑒩𑒱𑒞𑒲𑒢𑒳	४४
	(𑒑𑒰𑒩𑒱𑒞𑒲𑒢𑒳 𑒑𑒰𑒩𑒱𑒞𑒲𑒢𑒳)	४५
	𑒑𑒰𑒩𑒱𑒞𑒲𑒢𑒳 𑒑𑒰𑒩𑒱𑒞𑒲𑒢𑒳	४६
	𑒑𑒰𑒩𑒱𑒞𑒲𑒢𑒳 𑒑𑒰𑒩𑒱𑒞𑒲𑒢𑒳	४७
	(𑒑𑒰𑒩𑒱𑒞𑒲𑒢𑒳 𑒑𑒰𑒩𑒱𑒞𑒲𑒢𑒳)	४८
	𑒑𑒰𑒩𑒱𑒞𑒲𑒢𑒳 𑒑𑒰𑒩𑒱𑒞𑒲𑒢𑒳	४९
	𑒑𑒰𑒩𑒱𑒞𑒲𑒢𑒳 𑒑𑒰𑒩𑒱𑒞𑒲𑒢𑒳	५०
	𑒑𑒰𑒩𑒱𑒞𑒲𑒢𑒳 𑒑𑒰𑒩𑒱𑒞𑒲𑒢𑒳	५१
	(𑒑𑒰𑒩𑒱𑒞𑒲𑒢𑒳 𑒑𑒰𑒩𑒱𑒞𑒲𑒢𑒳)	५२
	𑒑𑒰𑒩𑒱𑒞𑒲𑒢𑒳 𑒑𑒰𑒩𑒱𑒞𑒲𑒢𑒳	५३
	𑒑𑒰𑒩𑒱𑒞𑒲𑒢𑒳 𑒑𑒰𑒩𑒱𑒞𑒲𑒢𑒳	५४
	(𑒑𑒰𑒩𑒱𑒞𑒲𑒢𑒳 𑒑𑒰𑒩𑒱𑒞𑒲𑒢𑒳)	५५
	𑒑𑒰𑒩𑒱𑒞𑒲𑒢𑒳 𑒑𑒰𑒩𑒱𑒞𑒲𑒢𑒳	५६
	𑒑𑒰𑒩𑒱𑒞𑒲𑒢𑒳 𑒑𑒰𑒩𑒱𑒞𑒲𑒢𑒳	५७
	(𑒑𑒰𑒩𑒱𑒞𑒲𑒢𑒳 𑒑𑒰𑒩𑒱𑒞𑒲𑒢𑒳)	५८

ગુજરાતી સરનામું:-	ગામ/મોહલ્લાનું નામ અને નંબર તાલુકાનું નામ અને પિન કોડ જિલ્લાનું નામ અને પિન કોડ રાજ્યનું નામ અને પિન કોડ
ગુજરાતી ટપાલ:-	કૃપાકરીને તમારાં ઘરનાં સરનામાં સાથે તમારું નામ અને તમારાં ગામનું નામ લખો.

ਘਟੇਛਤ ਟੇਸਮ

੧ ੦ ੰ ੬ ੩ ੨ ੫

ਏ੍ਸ ਸ਼ੀਰਟਾਂ ਏ੍ਸਸ਼ੀਰਟਾਂ ॥ ਔਰਸ਼ੀਸ਼ਏ ਔਰਸ਼ ਸ਼ੀਰ

| | | |

ੳ - ਏਂ ਏਂ.ਟਾਂ ਏਂਟਾਂ ਏ ਏਰਾਟਾਂ ਏਂਸ ਏਂਸਸ਼ੋਰਾਟਾਂ ॥

ਸਸ - ਸਸਏਰ ਸਸਰਾਟਾਂ ਸਸ਼ੂਟਾਂ ਸਸ਼ ਸਸ਼ਸਟਾਂ ਸਸਏਟਾਂ ॥

ਟ - ਟਏ ਟੈ ਟੂਟਾਂ ਟੇ ਟੇਸ਼ ਟੇਸਟਾਂ ਟੇਂਸ ਟੇਂਸ.

ਸਾਖੀ :

ਏਂਸਸ਼ੋਰਾਟਾਂ ॥ ਏਂਸ ਏਂਟਾਂ ॥ ਏਂਟ ਟੇਂਸ ਟੂਟਾਂ ॥
ਏਂਟ ਟੇਂਸ ਟੂਟਾਂ ॥
ਟੇਂਸਏ ਸ਼ੋ ਟਂਸਟਾਂ ॥

ਘਟਸਸਿਮਿਲੂ ਸਾਖੇਲਾਨਿਆ ॥ ਲਲਟ ਕਰਪਾਖੁਸਾਪਿ ਏਸਸਰਾਨ ‘ਏਂਸ’ ਲੇਪਸਰਪੇ ਘਸ਼ਸਾ ਪਸਾਟਿ ਸਸ਼ਸਾ ਪਸਾਟਿ ਸਸ਼ਸਾ ਪਸਾਟਿ ਸ

પૈસા

૧. નીચેનામાંથી ખરેખર કઈ ઘટના બનતી હોય તેની નીચે ✓ નું નિશાન કરો :

એ

બી

સી

ડી.૧

ડી.૨

૨. નીચેના પ્રશ્નોના ઉત્તર આપો :

(અ) ૩ ૮ ૯ ૧ ૦ ૧

(બ) બેંકમાંથી ૦ ॥ બેંક ૧૨૦ ॥ ૧૨૦, ૧૨.૦ ॥ ૬૧૦, ૬૧.૦ ॥

૩. ઘટેલી સંખ્યા શોધો :

૬૧૦૮૦, ૬૧.૦૮૦ ॥ ૯૩૧૨, ૩૩૯૯ ॥ ૩૦૩૦૮૦ ॥

૪. બાળકોએ કરવા એકત્ર કરો ॥

ઐનવ૦, બેનવ૦ ૩૨નવ૦ ૩૦૩૦૮૦ ૮૦૩૦૮૦ ॥

સમજૂતી : ૩૦૨૮૦૮૦૮૦ ૨૦૩૦૮૦ ૩૦૩૦૮૦ ૩૦૩૦૮૦ ૮૦૩૦૮૦ ૩૦૩૦૮૦ ૩૦૩૦૮૦ ૩

ਘਟਦੇ ਕੁੱਤੇਤਾਨ

॥ ਕਾਨੂੰਨ ਤਕਸ ਅਤੇ ਸਾਰਾ ਸਮਾਜ ਤਾਨਾਸ਼ਾਹ ॥

ਅ	– ਸਤੇਜ	ਸਮੁੰਦਰ	ਦਾਤਾ	ਮਾਤਾ	
				ਕਾਨੂੰਨ	
੬	ਦੁੱ–	ਕਾਦੁ	ਕਾਮਕਰ	ਮਕਾਬੁੱਤ	ਤੋਮਪੁੱਤਰ
੩੫	ਏਥਾ –	ਕਾਮਸ	ਕਾਰਸ	ਸੁੱਖ	ਸਥਾ
੬	ਏਤ –	ਕਾਥਾਏ	ਕਾਸ.ਸ	ਕਾਦੁਏ	ਕਾਰ
ਅ	– ਸਤੇਜ	ਸਮੁੰਦਰ	ਦਾਤਾ	ਮਾਤਾ	

ਸਮੁਹਾਸਤਕਾਰ ਕਰਕੇ ਸਮਾਜ ਕਾਨੂੰਨ ਕਰਕੇ ਕਾਰਨ ਕਾਰਕ ਕਾਰਨ ਕਾਰਕ ਕਾਰਨ ਕਾਰਕ

ਸਾਦੇਫ਼ :

ਘਰਾਂਦਾ ਬਸਦੇ ਦੇਸੰ ਘਾਰਣਾ,
ਘਰਨ ਬਸਦੇ ਬਸਦੇਦ
ਘਤੁੱਸ ਲਾਲਦ ਨੰਸਾਖਣਾ ॥

ਪੈਦਾ

੧. ਦੇਸਨਾਂਦਾ ਘਾਨਾਂਦਾ ਮਸਸਾਂਦਾ ਸਾਦੇਘਾਸਫ਼ :

ਬਾਂਦਾ

ਦੇ

ਦਾਂਦ

ਮਸ

ਕੰਦਾ

ਲਾਂਦ

੨. ਥਏਲ ਸੰਘਾਸ ਦਨੇ ਦਨੇਸਾਂ ਥੱਪਕਸ ਪਨਾ ਸਕੇਲਦਦ ਨਸ਼ ॥ ਤੁੱਸ

ਘਨਾਂ ਦੇਸ ਨਾ ਨੰ ਸੰਸਾਨੂੰ ॥ ਬਸੇ ਬਸੇਦੇ ਸੰਸਾਨੂੰ ॥
ਘਸ਼ੁੱਦ ਸੂ ਬਾਂਖਣੂੰ ॥ ਨੰਸਾਸੂ ਪਨੇਦੇ ਨੰਸਾਨੂੰ ॥

੩. ਘਪਦੇਖਸ਼ ਸਨਾਂਸ ਨੇਸਾਨਸਲਿਛੱਦ ਪੇਦੇ ਸੂੰ ਸਤੁੱਸ ਏਨਾਦੂੰ ॥
ਪੇਸੂੰਸਾਂ ਸਤ ਪੱਸ ਬਥਪ ਨਸ ਤੁੱ ॥
ਘਤੁੱ .... ਸਥਸ, ਨਾਂਸ....., ਬੱਸਾਂ ..... ਪੇਦ, ਪਥਸ..... ਸਾਂ ॥

ਘਾਟੇਸਾਂ ਲਤ ਲਸ : ਸਾਲੇਲਬਸਸਾਂਸ ਘਸਾਂ ਸਤ੍ਰ ਲਨ ਲਤਨ ਬਤਾਂਪ ਲ ਲਾਂਪਸ ਘਸਬਸ ਏਟੇਸ ਬਥਪ ਸਾਪਤਨਤਸਾਂਪ ਨਸਤਸਸਾਂਸ ਸਤਸਸਾਂਸ ਸਤਸਸਾਂਸ

વિભાગ (૧) ટૂંકમાં જવાબ આપો

ગણિત વિષયના પ્રશ્નપત્રમાં કુલ ૨૫ પ્રશ્નો પૂછવામાં આવશે. દરેક પ્રશ્ન માટે ૨ ગુણ નક્કી કરવામાં આવેલા છે. વિદ્યાર્થીએ તમામ પ્રશ્નોના ટૂંકમાં જવાબ આપવાના રહેશે. ॥ વિભાગમાંથી પ્રશ્નો પૂછવામાં આવશે ॥

૧. ત્રિકોણ ABC માં $\angle A = 90^\circ$ છે. $AB = 6$ સેમી અને $AC = 8$ સેમી છે. તો $\sin B$ અને $\cos B$ શોધો.

૨. $\sin 30^\circ + \cos 60^\circ$ ની કિંમત શોધો.

૩. $\tan 45^\circ$ અને $\cot 45^\circ$ ની કિંમત શોધો.

૪. $\sin^2 \theta + \cos^2 \theta = 1$ સાબિત કરો.

૫. $\sin(90^\circ - \theta) = \cos\theta$ સાબિત કરો.

૬. $\sin\theta = \frac{1}{2}$ હોય તો θ ની કિંમત શોધો.

૭. $\cos\theta = \frac{1}{2}$ હોય તો θ ની કિંમત શોધો.

૮. $\tan\theta = \frac{1}{\sqrt{3}}$ હોય તો θ ની કિંમત શોધો.

૯. $\sec\theta = 2$ હોય તો θ ની કિંમત શોધો.

૧૦. $\operatorname{cosec}\theta = 2$ હોય તો θ ની કિંમત શોધો.

૧૧. $\sin\theta = \cos\theta$ હોય તો θ ની કિંમત શોધો.

૧૨. $\tan\theta = 1$ હોય તો $\sin\theta + \cos\theta$ ની કિંમત શોધો.

૧૩. $\sin\theta = \frac{3}{5}$ હોય તો $\cos\theta$ ની કિંમત શોધો.

૧૪. $\cos\theta = \frac{4}{5}$ હોય તો $\sin\theta$ ની કિંમત શોધો.

૧૫. $\tan\theta = \frac{3}{4}$ હોય તો $\sec\theta$ ની કિંમત શોધો.

૧૬. $\sin\theta = \frac{1}{\sqrt{2}}$ હોય તો θ ની કિંમત શોધો.

૧૭. $\cos\theta = \frac{1}{\sqrt{2}}$ હોય તો θ ની કિંમત શોધો.

૧૮. $\tan\theta = \sqrt{3}$ હોય તો θ ની કિંમત શોધો.

૧૯. $\sec\theta = \sqrt{2}$ હોય તો θ ની કિંમત શોધો.

૨૦. $\operatorname{cosec}\theta = \sqrt{2}$ હોય તો θ ની કિંમત શોધો.

૨૧. $\sin\theta = \cos\theta$ હોય તો θ ની કિંમત શોધો.

૨૨. $\tan\theta = 1$ હોય તો $\sin\theta + \cos\theta$ ની કિંમત શોધો.

૨૩. $\sin\theta = \frac{3}{5}$ હોય તો $\cos\theta$ ની કિંમત શોધો.

૨૪. $\cos\theta = \frac{4}{5}$ હોય તો $\sin\theta$ ની કિંમત શોધો.

૨૫. $\tan\theta = \frac{3}{4}$ હોય તો $\sec\theta$ ની કિંમત શોધો.

ਮਹਾਂਪੁਰਖ ਟੋਲਾਸ

ਸ, ਸ਼, ਸ, ਲ, ਨ, ਪ, ੱ,

ਨਸ਼ੋਦ ਨੇ ਸੋਮ ਸੁੱਖ ਲੇਸਸਲੋਨ ॥ ਦਮਲੁਕਸਵੇ ਨੇਸ ਸੋਮ ਸੁੱਖ

ਸ ਸ਼ ਸ ਲ ਨ ੱ

ਨਨ : ਸਸ਼ ਸ ਸ ਲ ਲ

ਸ ਸ ਸ ਸ ਸ

ਸ ਸ ਸ ਸ ਸ

ਸ ਸ ਸ ਸ ਸ

ਸਾਖੀ :

ਸਸੇਦ ਨੇਸ
ਸੇਨੋਂ ਘਸਟੂ,
ਦਸ਼ੇਸ਼ ਦਸ਼ੂੰਪ ਨੇਸਸ਼ ॥
ਸਂਸਸੇਦ ਸ਼ੂਸਸਸੀ
ਘਸ਼ੂਸ਼ ਸ਼ਲਦ ਨੋਂਸ਼ਪੰਟਂ,
ਸ਼ੇਸ਼ ਸ਼ੂਪ ਨੇਸਸ਼ੇਸ਼ਟਂ

ਪੈਦਨ

੧॥ ਸਸੇਸ਼ ਸ਼ਂਸ਼ਟੀਨ ਦੇਸਨੀਸ਼ ਘਨੀਸ਼ੀ ਸਸ ਸੇ ਸਸੇਸ਼ ਸ਼ਦੀਸ਼ ਗੀਸ਼ ਸਸਿਸੀਸ਼ ਸ਼ਸ਼ਿਸੀਸ਼ ਸ਼ਨੀ ਗਦੇਨ ਨੇਂਸ਼ੂਦ ਸਾਖੀ:

ਸ਼ੇਸ਼

ਸ਼ੇਸ

ਸ਼ੂਪ

ਸ਼ੂਸ਼ਂਸ

ਬੇਦੇਸ਼

ਸ਼ੂਸ

ਬੇਸ਼ੂਸ਼

ਸ਼ਾਪਿਤ ਪਸਿਗਿਸਾਂ : ਸਿਪਤਿਸਾਂ ਸਿਸਤਿਸਾਂ ਦੇਸਸ਼ ਨੀਨ ਨੀਦੇਦ ਗਿਤਿਸਾਂ ਸਿਸਤਿਸਾਂ ਸਿਸਤੇ ਸਿਸਤਿਸਾਂ ਸਿਸਤਿਸਾਂ ਸਿਸਤਿਸਾਂ ਸਿਸਤਿਸਾਂ ਸਿਸਤਿਸਾਂ ਸਿਸਤਿਸਾਂ ਸਿਸਤਿਸਾਂ ਸਿਸਤਿਸਾਂ ਸਿਸਤਿਸਾਂ ਸਿਸਤਿਸਾਂ ॥ ਸਿਸਤਿਸਾਂ ਸਿਸਤਿਸਾਂ ਸਿਸਤਿਸਾਂ ਸਿਸਤਿਸਾਂ ਸਿਸਤਿਸਾਂ ਸਿਸਤਿਸਾਂ ਸਿਸਤਿਸਾਂ ਸਿਸਤਿਸਾਂ ਸਿਸਤਿਸਾਂ ਸਿਸਤਿਸਾਂ ਸਿਸਤਿਸਾਂ ॥ ਸਿਸਤਿਸਾਂ ਸਿਸਤਿਸਾਂ ਸਿਸਤਿਸਾਂ ਸਿਸਤਿਸਾਂ ਸਿਸਤਿਸਾਂ ਸਿਸਤਿਸਾਂ ਸਿਸਤਿਸਾਂ ਸਿਸਤਿਸਾਂ ਸਿਸਤਿਸਾਂ ਸਿਸਤਿਸਾਂ ॥

૩. ગાદેક્ષ : ૫ ૩ ૪ ૫ ૬

૪. ૪૯૯૨ ૨૯૯૯૯ ગાદેક્ષ :

૫૬૫ ૫૭.૫ ૫૩૫ ૫૭.૩૫ ૬૯૩૩ ૫૫૯૩ ૫૫૩૫ ॥

૨. ૨૦૫૬૪૫ ૩૦૫૬૪૫ ૩૩૩૯૭૭૭૫ ૯૦૩૫ ૫૯૬૯૭૩ ૪૩૫૬૯૭૩ ૩૬૬ ૯૯૭ ૯૯૭૩૨ ૪૦૫૬૬ ૫૬૬ :

૩૫૫	૫
૩૫૫	૫
૩૫૫	૩

૧. ૩૩૫૩૫ ૩૫૩૫૩૫ ૯૩૯૨ ૪૩૫૨ ૯૫૩૫૩૫ ૫ ૯૯૪ ૫૯૯ ૩૩૩૩ ॥ ૬૫૫૫ ૩૫૩૫૨ ૪૩૫૨ ૯૫૩૫૩૫ ૫ ૫૫ ૩૩ ૫ ૫

૨	૦
૬	૧

ಚಿತ್ರಗಳನ್ನು ಕಟ್ಟಿರಿ

ಗ ಅ ಇ ಎ ಆ

ಕೆಳಗಿನ ಸಂಖ್ಯೆಗಳನ್ನು ಬಳಸಿ ಚಿತ್ರದಲ್ಲಿ ಕಾಣುವ ಎಲ್ಲ ವಸ್ತುಗಳ ಹೆಸರನ್ನು ಬರೆಯಿರಿ.

ಗ	–	ಕಾಂ	ಕಾಂಗ		ಗಾಳಿಗೆ	ಗಳ	ಎಲೆ	ಕೊಳ	ಕಾಂಗ	ಕಾಂಗ	॥ ಕೃಷ್ಣ
ಅ	–	ಬಳ	ಕೃಳ	ಕೃಳ	ಕಮಲ	ಎಳೆಯ	ಕೃಳ	ಕೃಳ	ಬಳ	ಮಲ	ಕಮಲ
ಇ	–	ಮಂ	ಗ	ಆಂ	ಗಾಳಿಗೆ	ಕ.ಗಾ ಬಸ್ಸಾ		ಕೃಳ	ಕೊಳ	ಗಾಳಿಗೆ	ಮಂ
ಎ	–	ಮಗ	ಆಗ	ಗಳ	ಗಾಳಿ	ಗಾಳಿ	ಎಲೆ	ಕಾಂಗ	ಕಾಂಗ	ಕೃಷ್ಣ	
ಆ	–	ಬಳ								ಆಗ	

॥ ಎಲೆಗಳು ಬಳಸಿ ಕಾಂಗ ಕೃಷ್ಣ ಗಾಳಿಗೆ ಕೊಳ ಎಳೆಯ ಗಳ ಎಲೆ ಗಾಳಿ ಕಾಂಗ ಕೃಷ್ಣ ಕಮಲ ಬಳ ಮಂ ಆಗ ಇ ಎ ಆ ಗ

॥ ಚಿತ್ರದಲ್ಲಿರುವ ಚಿತ್ರಗಳ ಹೆಸರನ್ನು ಬರೆಯಿರಿ. ಕೆಳಗಿನ ಸಂಖ್ಯೆಗಳು ಅವುಗಳ ಹೆಸರಿನ ಮೊದಲ ಅಕ್ಷರಗಳನ್ನು ಸೂಚಿಸುತ್ತವೆ. ಉದಾ: ಕೃಷ್ಣ ಎಂಬ ಹೆಸರಿನ ಮೊದಲ ಅಕ್ಷರ ಕ ಆದ್ದರಿಂದ ಅದರ ಸಂಖ್ಯೆ ೩ ಆಗಿದೆ.

ಕಾಗೆ ಕೆಳ ಕಾಗೆ ಗಾಳಿ ಎಲೆಯಲ್ಲಿ ॥

ਸਾਰੇਗ :

ਸੇਰਾ, ਸੁੱਖ, ਸੇਨ, ਸਿੱਖ,
ਏਕਾਂਤ, ਏਸਾਂਦ, ਮਸ, ਸੇ,
ਟੁੱਟ ਏਦਾਂਦ ਤਸਾਮਦੀ ॥
ਮੀਆਂਨ -ਟੁਕਾਂਨ, ਮੁਸੇਰ-ਤਾਂਟਾਂ
ਸਾਂਦਦਸ ਟੁਸੇ, ਸੁੱ-ਸਾਂਰ,
ਟੁ-ਨਾਂਦਦ ਤਸਾਮਦੀ ॥

ਏਂਦਥ

੧. ਸਨੇਸ ਸਾਂਰਟੀਥ ਦੇਨਮੀਰ ਰਾਮੀਰ ਸਸਿਰ ਥਦੇਦ ਸੀਂਸੂਦ ਸਾਰੇਗ :

੨. ਰਾਸੇਖਸ ਸਸਾਂਰ ਨੇਸਸਦਿਦੁਤ ਸੇਨਨਦਤਾਂਰ ਨਾਂਸਸ ਸੇਨੌ ਰਾਂਨਦ ਨਨ :

ਏ-----ਦੀ, ਟੇ----, ਮੀ----, ਸੀ----ਨ, ਨਾਂਰ----॥

੩. ਰਾਸੇਥ ਸੇਨੌ ਨਨਟਾਂ ਰਾਤੁਸ ਦਸੇਸਥਮੀਰ ਸ਼ਾਂਦੀਦੁਤ ਸਾਰਿਥਮੀਰ ਰਾਮੀ ਸਤੁੱਸਿਏਥ ਸੇਨੌ ਸਾਥਾਂਸ ਰਾਂਨਟੁ ਰਾਤੁਸ ਦੀਸਾਂ ਥੇਨਸ ਨਨ ॥ (ਸੇਸਸਸੀ, ਮੀਨ, ਤੀਸ਼ਾਂ, ਮੀਸਨ, ਸੀਸ਼ਾਂ)
ਨੇਸ ਸਾਤੁ ..... ॥ ਏਸ ਸਾਤੁ ਸਸਨ ..... ॥

(૩) ટૂંકમાં જવાબ આપો

॥ શમંડ સૈકડાનું ઉંઠકડાં ગણિતમાં ૮ મિનિટમાં કરવાનાં કામોની યાદી ગણિતશાસ્ત્રી ગુલાબ ખાને બનાવી રાખી છે. તેમાં કેટલાં કામોનો સમાવેશ થાય છે તે શોધી કાઢો –૩

પ્રશ્ન - ૪

(ગણિત, કડ)

ઉચ્ચતર ગણિતશાસ્ત્ર
ધોરણ ૧૨-વિજ્ઞાન
૦૬-ગણિત ટ્રસ્ટ

૧. ખાલી જગ્યા પૂરો : ૬ × ૬ = ૩૬

૨. ખાલી જગ્યા પૂરો : ૬ × ૬ = ૩૬

૩. ખાલી જગ્યા પૂરો : ૬ × ૬ = ૩૬

૪. ખાલી જગ્યા પૂરો : ૬ × ૬ = ૩૬

૫. ખાલી જગ્યા પૂરો : ૬ × ૬ = ૩૬

૬. ખાલી જગ્યા પૂરો : ૬ × ૬ = ૩૬

૭. ખાલી જગ્યા પૂરો : ૬ × ૬ = ૩૬

૮. ખાલી જગ્યા પૂરો : ૬ × ૬ = ૩૬

૯. ખાલી જગ્યા પૂરો : ૬ × ૬ = ૩૬

૧૦. ખાલી જગ્યા પૂરો : ૬ × ૬ = ૩૬

૧૧. ખાલી જગ્યા પૂરો : ૬ × ૬ = ૩૬

૧૨. ખાલી જગ્યા પૂરો : ૬ × ૬ = ૩૬

૧૩. ખાલી જગ્યા પૂરો : ૬ × ૬ = ૩૬

૧૪. ખાલી જગ્યા પૂરો : ૬ × ૬ = ૩૬

૧૫. ખાલી જગ્યા પૂરો : ૬ × ૬ = ૩૬

૧૬. ખાલી જગ્યા પૂરો : ૬ × ૬ = ૩૬

૧૭. ખાલી જગ્યા પૂરો : ૬ × ૬ = ૩૬

૧૮. ખાલી જગ્યા પૂરો : ૬ × ૬ = ૩૬

૧૯. ખાલી જગ્યા પૂરો : ૬ × ૬ = ૩૬

૨૦. ખાલી જગ્યા પૂરો : ૬ × ૬ = ૩૬

૨૧. ખાલી જગ્યા પૂરો : ૬ × ૬ = ૩૬

૨૨. ખાલી જગ્યા પૂરો : ૬ × ૬ = ૩૬

૨૩. ખાલી જગ્યા પૂરો : ૬ × ૬ = ૩૬

૨૪. ખાલી જગ્યા પૂરો : ૬ × ૬ = ૩૬

૨૫. ખાલી જગ્યા પૂરો : ૬ × ૬ = ૩૬

૨૬. ખાલી જગ્યા પૂરો : ૬ × ૬ = ૩૬

૨૭. ખાલી જગ્યા પૂરો : ૬ × ૬ = ૩૬

૨૮. ખાલી જગ્યા પૂરો : ૬ × ૬ = ૩૬

૨૯. ખાલી જગ્યા પૂરો : ૬ × ૬ = ૩૬

૩૦. ખાલી જગ્યા પૂરો : ૬ × ૬ = ૩૬

૩૧. ખાલી જગ્યા પૂરો : ૬ × ૬ = ૩૬

૩૨. ખાલી જગ્યા પૂરો : ૬ × ૬ = ૩૬

૩૩. ખાલી જગ્યા પૂરો : ૬ × ૬ = ૩૬

૩૪. ખાલી જગ્યા પૂરો : ૬ × ૬ = ૩૬

૩૫. ખાલી જગ્યા પૂરો : ૬ × ૬ = ૩૬

૩૬. ખાલી જગ્યા પૂરો : ૬ × ૬ = ૩૬

૩૭. ખાલી જગ્યા પૂરો : ૬ × ૬ = ૩૬

૩૮. ખાલી જગ્યા પૂરો : ૬ × ૬ = ૩૬

૩૯. ખાલી જગ્યા પૂરો : ૬ × ૬ = ૩૬

૪૦. ખાલી જગ્યા પૂરો : ૬ × ૬ = ૩૬

૪૧. ખાલી જગ્યા પૂરો : ૬ × ૬ = ૩૬

૪૨. ખાલી જગ્યા પૂરો : ૬ × ૬ = ૩૬

૪૩. ખાલી જગ્યા પૂરો : ૬ × ૬ = ૩૬

૪૪. ખાલી જગ્યા પૂરો : ૬ × ૬ = ૩૬

૪૫. ખાલી જગ્યા પૂરો : ૬ × ૬ = ૩૬

૪૬. ખાલી જગ્યા પૂરો : ૬ × ૬ = ૩૬

૪૭. ખાલી જગ્યા પૂરો : ૬ × ૬ = ૩૬

૪૮. ખાલી જગ્યા પૂરો : ૬ × ૬ = ૩૬

૪૯. ખાલી જગ્યા પૂરો : ૬ × ૬ = ૩૬

૫૦. ખાલી જગ્યા પૂરો : ૬ × ૬ = ૩૬

૫૧. ખાલી જગ્યા પૂરો : ૬ × ૬ = ૩૬

૫૨. ખાલી જગ્યા પૂરો : ૬ × ૬ = ૩૬

૫૩. ખાલી જગ્યા પૂરો : ૬ × ૬ = ૩૬

૫૪. ખાલી જગ્યા પૂરો : ૬ × ૬ = ૩૬

૫૫. ખાલી જગ્યા પૂરો : ૬ × ૬ = ૩૬

૫૬. ખાલી જગ્યા પૂરો : ૬ × ૬ = ૩૬

૫૭. ખાલી જગ્યા પૂરો : ૬ × ૬ = ૩૬

૫૮. ખાલી જગ્યા પૂરો : ૬ × ૬ = ૩૬

૫૯. ખાલી જગ્યા પૂરો : ૬ × ૬ = ૩૬

૬૦. ખાલી જગ્યા પૂરો : ૬ × ૬ = ૩૬

૬૧. ખાલી જગ્યા પૂરો : ૬ × ૬ = ૩૬

૬૨. ખાલી જગ્યા પૂરો : ૬ × ૬ = ૩૬

૬૩. ખાલી જગ્યા પૂરો : ૬ × ૬ = ૩૬

૬૪. ખાલી જગ્યા પૂરો : ૬ × ૬ = ૩૬

૬૫. ખાલી જગ્યા પૂરો : ૬ × ૬ = ૩૬

૬૬. ખાલી જગ્યા પૂરો : ૬ × ૬ = ૩૬

૬૭. ખાલી જગ્યા પૂરો : ૬ × ૬ = ૩૬

૬૮. ખાલી જગ્યા પૂરો : ૬ × ૬ = ૩૬

૬૯. ખાલી જગ્યા પૂરો : ૬ × ૬ = ૩૬

૭૦. ખાલી જગ્યા પૂરો : ૬ × ૬ = ૩૬

૭૧. ખાલી જગ્યા પૂરો : ૬ × ૬ = ૩૬

૭૨. ખાલી જગ્યા પૂરો : ૬ × ૬ = ૩૬

૭૩. ખાલી જગ્યા પૂરો : ૬ × ૬ = ૩૬

૭૪. ખાલી જગ્યા પૂરો : ૬ × ૬ = ૩૬

૭૫. ખાલી જગ્યા પૂરો : ૬ × ૬ = ૩૬

૭૬. ખાલી જગ્યા પૂરો : ૬ × ૬ = ૩૬

૭૭. ખાલી જગ્યા પૂરો : ૬ × ૬ = ૩૬

૭૮. ખાલી જગ્યા પૂરો : ૬ × ૬ = ૩૬

૭૯. ખાલી જગ્યા પૂરો : ૬ × ૬ = ૩૬

૮૦. ખાલી જગ્યા પૂરો : ૬ × ૬ = ૩૬

૮૧. ખાલી જગ્યા પૂરો : ૬ × ૬ = ૩૬

૮૨. ખાલી જગ્યા પૂરો : ૬ × ૬ = ૩૬

૮૩. ખાલી જગ્યા પૂરો : ૬ × ૬ = ૩૬

૮૪. ખાલી જગ્યા પૂરો : ૬ × ૬ = ૩૬

૮૫. ખાલી જગ્યા પૂરો : ૬ × ૬ = ૩૬

૮૬. ખાલી જગ્યા પૂરો : ૬ × ૬ = ૩૬

૮૭. ખાલી જગ્યા પૂરો : ૬ × ૬ = ૩૬

૮૮. ખાલી જગ્યા પૂરો : ૬ × ૬ = ૩૬

૮૯. ખાલી જગ્યા પૂરો : ૬ × ૬ = ૩૬

૯૦. ખાલી જગ્યા પૂરો : ૬ × ૬ = ૩૬

૯૧. ખાલી જગ્યા પૂરો : ૬ × ૬ = ૩૬

૯૨. ખાલી જગ્યા પૂરો : ૬ × ૬ = ૩૬

૯૩. ખાલી જગ્યા પૂરો : ૬ × ૬ = ૩૬

૯૪. ખાલી જગ્યા પૂરો : ૬ × ૬ = ૩૬

૯૫. ખાલી જગ્યા પૂરો : ૬ × ૬ = ૩૬

૯૬. ખાલી જગ્યા પૂરો : ૬ × ૬ = ૩૬

૯૭. ખાલી જગ્યા પૂરો : ૬ × ૬ = ૩૬

૯૮. ખાલી જગ્યા પૂરો : ૬ × ૬ = ૩૬

૯૯. ખાલી જગ્યા પૂરો : ૬ × ૬ = ૩૬

૧૦૦. ખાલી જગ્યા પૂરો : ૬ × ૬ = ૩૬

ਮਖਦੇ ਹਨੇਰਾ

੩ ੩ ੩ ੩ ੨ ੪ ੫ ੬ ੭ ੮ ੯ ੧ ੨ ੩ ੪ ੫

ਸਹਿਜ ਦੇ ਰਾਜ ਵਿਚ ਸਾਰਾ ਸੰਸਾਰ

੧ ੨ ੩ ੪ ੫ ੬ ੭ ੮ ੯

॥ ਅਨਹਦ ਤੂਰ ਵਜਹਿ ਘਣੇਰੇ
ਹਉ ਤਿਨ ਕੈ ਬਲਿਹਾਰਣੈ
ਜਿਨ ਸਾਚੁ ਨਾਮੁ ਵਸੈ ਮਨਿ ਤੇਰੈ ॥੨॥

ਨਸਟ:

ਸਤਾਰਾ ਮਾਲਿਆਂ ਸਾਰੇਲਸਤ : ਦੇਸਦਸ ਸਤਾਮਿਆਂ ਸਤਮੋਸਤਾਰ ਨਸਮੋਸਤਾਰ ਸਾਰੇਲਸਤ ਸਾਰੇ ਸਤਾਰਾ ॥

ਸਤਾਰਾਸਤਾਰ ਟਾਸਟਾਸ : ਸਤਾਰਾਸਤਾਰ ਸਾਰੇਲਸਤ ਸਾਰੇ ਸਤਾਰਾ ॥ ਨਸਟ ਸਤਾਰ ਸਤਾਰ ਸਤਾਰ

੩	- ਦੁਸਰ ਦੁਸਰ ਦੁਸਰਾ ਦੁਸਰ
ਸੋਹਿ	- ਸੋਹਣੇ ਸੁਹਣੇ ਸੁਹਾਵਣੇ
ਵਾਰ	- ਵਾਰੇਜਾਵਾਰ ਵਾਰੇਜਾਵਾਰ
ਕਿਆ	- ਕਿਆਰੇ ਕਿਆਰੇ ਕਿਆਰਿਆ ਕਿਆਰਿਆ
ਥਾਵ	- ਥੇਥੇ ਥੇਥੇ ਥਾਵਾਂ ਥਾਵਾਂ ਥਾਵਾਂਸ
ਦਾਤਿ	- ਦਾਤਾਰੇ ਸਖੀ ਸਖੀਆ
ਕਰਣਿ	- ਕਰਮਾਂਵਾਰ ਕਰਣੇਸ ਕਰਮਾਰ
ਮਾਣ	- ਮਾਣੇ ਮਾਣੀ ਮਾਣੇਸ
ਤੀਰਥ	- ਦੁਸਰ ਦੁਸਰ ਦੁਸਰਾ ਦੁਸਰ

ਸਾਰੇਸ਼ ਃ

ਸੋਹਾਸਣੇਸ ਸੋਹਾਸਣੇਸ
ਤੀਰਥ ਦੁਸਰ ਦੇਸਸਾਦੀ ॥
ਘਾਣਾਂ ਦੁਸਰ ਦੁਸਰਾ ਦੁਸਰ
ਸਦਾਸਣੇਸ ਸਦਾਸਣੇਸ ॥

ਪੈਦਲ

1. ਦੇਸਲਾਲਮਾਲਾਂ ਸਮਯੇਜ ਸਵਾਰ ਸਸਮਾਲਸ ਘਲਾਂ ਰਦੇਲ ਸਾਂਝੁਦ ਸਾਲੇਡ :

2. ਸਮਨਾਲ ਘਲਾਂ ਸਾਲੇਡ :

ਮ ਹ ਸ ਕ ਕ ਭ ਕ ਕ ਕ ਮ

3. ਭਲਮਰਾਲ ਹਸੱਤ ਸਮਯਰ-ਮਾਂਰਸ ਮਲਾਲ ਸਾਲੂਯਾਂ ਕਸਾਰਾਲ ਸਮਯਸ :

ਘਸਮਯਸ	ਕਮਾਂਰਸ
ਯੇਦਰ.....ਕਯਦ	ਕ.ਦਯ.....ਮੰਸ
ਸ਼ਾਂ.....ਕਸ	ਕ.ਸ .....ਸ
ਟੂਮਤ.....ਕਮਟੂ	ਕ.ਮਟੂ .....ਕ
ਸਮ.....ਮਸ	ਮ, ...ਸਮ

(ਚ) ਕੁਝਸਵ ਕੁਦ

ਕ ਖ ਗ ਘ ਙ

ਸਕਾਸ ਦੇਮਲ ਦਸ਼ਮਦ

ਤਮਦਾਨ ਮਲਕਾਰ ਸਤਾਰ

ਦੇਸਵਾਲ ਬਲਦ ਘੈਂਦੇਸਜ਼ੇ ॥

ਸੇਲ ਸੇਵ ਦਸ਼ਮ ਕੁਦ

ਦੇਸਜ਼ਲ ਸੇ ਕਸਦੇਸ਼ ॥

ਦੇ ਘ ਙ ਖ ਕ

ਮਵਦੇ ਕੱਤਮਲੀਅਵ

ਕਤਾਰ ਕਲਾਸ ਤਾਰਾਲ ਤਮਦਾਨ ਮਲਕਾਰ ਸਤਾਰ ਦੇਸਵਾਲ ਬਲਦ ਘੈਂਦੇਸਜ਼ੇ ਸੇਲ ਸੇਵ ਦਸ਼ਮ ਕੁਦ ਕਸਦੇਸ਼ ਸੇ ਕਸਦੇਸ਼ ਘਲਾਸ ਮਲਕਾਰ ਸਤਾਰ ਦੇਸਵਾਲ ਬਲਦ ਘੈਂਦੇਸਜ਼ੇ ਸੇਲ ਸੇਵ ਦਸ਼ਮ ਕੁਦ ਕਸਦੇਸ਼ ਸੇ ਕਸਦੇਸ਼ ਘਲਾਸ ਮਲਕਾਰ ਸਤਾਰ ਦੇਸਵਾਲ ਬਲਦ ਘੈਂਦੇਸਜ਼ੇ ॥

ਨਮੂਨ ਃ

ਘ੍ਰ - ਘ੍ਰਾਸ ਘ੍ਰਾਸਾਸ ਘ੍ਰਾਟੇਸਛ ਘ੍ਰਾਨ ਘ੍ਰਾਨਟ ਘ੍ਰਾਨਛ੍ਰਾਸਾਸ ਘ੍ਰਾਥ ਘ੍ਰਾਛ੍ਰਾਸਾਸ

ਘ੍ਰੀ - ਘ੍ਰੀਥ੍ਰਾਨ ਘ੍ਰੀਥ੍ਰਾਨਥ ਘ੍ਰੀਥ੍ਰਾਨਸ਼ਾ

ਸ - ਸੇਥ ਸੇਥਾਸ ਸੇਥ੍ਰੀ ਸੇਲ੍ਹ

ਨ - ਨੇਥ ਨੇਥਸ਼ਾ ਨੇਥ੍ਰ ਨੇਨ੍ਹ

ਨ - ਨੇਥ ਨੇਸਥ ਨੇਨਨ ਨੇਸ਼ਸ਼ਾ ਨੇਸ਼ੇ ਨੇਨਾਥ੍ਰ ਨੇਟ ਨੇਸ਼ਿਪ ਨੇਟਛਥ ਨੇਥ ਨੇਸ਼ਾ

ਨਮੂਨਿਆਂ ਦਸਤਿਆ : ਸਹਜਮਾਸ਼ੀ ਟੇਨਾਸਸ਼ ਸ਼ੰਸਿਥਾਸ਼ਾਨ ਨਮੂਨਿਆਂ ਸਾਟੇਸ਼ਸ਼ ਸ਼ਸ਼ੇ ਟੌਸਾਟ ॥ ਘਨੰਤ ਸਾਟੇਸ਼ਸ਼ਸਾਸ਼ਿਸ਼ੀ ਘਨੰਤੇਥ ਸਾਥੇ ਨਮੂਨਿਆਂ ਸਹਜਮਾਸ਼ੀ ਨੇਥ੍ਰ ਸਾਟੇਸ਼ਸ਼ ਸਾਟੇਸ਼ ॥

'ਸਾਦੇਸ਼ਃ

ਸੇਰ ਸਾਦ ਦੇਸਭਾਸ਼ ਘੰਭੇਸਰ,
ਸਰੰਘਸ-ਮਸ ੬੮੪,
ਟੰਦਸ ਸ ਘਸਸ,
ਘ੬੪ ਘਸਸਸਾਂ ਟਸਸਖਦਾ ॥

ਏਦਸ

੧. ਸ਼ਸਸ ਸਦਾਸਾ ਸ਼ਸਦੇ ਸਘਾਸ਼ ਸਸਾਂ ਸ਼ਸਸ ਸਾਸ਼ਾ ॥ ਸਸਸਸਾਸ਼ ਘਦਾ ੪ਦੇਦ ਸਾਂਸ਼ਦ ਸਾਦੇਸ਼ :

ਸਘਸ

ਸਸ਼ਸ

ਖਾਂ

ਸ਼ਾਸ

ਸ਼ਾਸ

8. ਸਮਾਜਾਰਥ ਦਾਨੀ ਸਾਵੇਗਾਜ਼ ਤ :

ਦ੍ਰ ਦ੍ਰ ਗ ਸ

9. ਬੋਸਨ ਸਲੱਗਾਨੀ ਸਮਾਜ ਦਸਸਸ ਟੰਜ਼ਦ ਸਵੇਂ ਸਗ਼ੱਦ ਏਂਸਟਾਨ ਥੰਸਜ਼ ਨਸ਼ ॥ ਤੱਸ ਮਦਖ਼ ਅਤਨਵੇਤ ਸ਼ਗ਼ੱਦ ਸਮਾਜ ਦਸਸ ਟੰਜ਼ਦ ਸਵੇਂ ਸਗ਼ੱਦ ਏਂਸਟਾਨ ਥੰਸਜ਼ ਨਸ਼ ॥

ਦ੍ਰ	ਦ੍ਰ
ਸ	ਗ

(8) - ਸਨ `	(3) - ਖ਼
(2) - ਖ਼ੰਸਨ	(3) - ਦੇਸਗ

10. ਸਵੇਂਸਗ਼ਾਂਸਾਨੀ ਦਾਨੀ ਦਾ ਦਾਸੇ ਥੰਸਜ਼ ਨਾਵਿਜ਼ਦ ਨਸ਼ ਤ :
ਸਜ਼ ਦੰਸਫ਼ੇਸਾਨਥ ਸਵੇਫ਼ਸਦੀ ॥
ਬੱਸਸ ਟ੍ਰਸ ਜ਼ ਗੇਥੇਸ ਸਵੇਸਦ ਸਵੇਸਸੀ ॥
ਨਸਦ ਦੇਨਥੀਸਾ ਸੰਖੇਨਸ਼ ਨੇਨ ॥ ਦਖ਼ ਤੱਦਖ਼ੇਨ ਸ਼ਦਖ਼ ਨਾਵਿਜ਼ਦ ਨਸ਼ ਤ :

પ્રશ્ન ૨ અને ૩ (૨) ફરજિયાત પ્રશ્ન

ઘરેલુ રેકર્ડ્સમાં ઘટનાઓ અનુસાર ક્રમાંક ૧ થી ૯ સુધીના ક્રમાંકો ફાળવો. ઉદાહરણ તરીકે, 'ઘટનાના સમયગાળા અનુસાર' ક્રમાંક ૧ અને 'ઘટનાના પ્રકાર અનુસાર' ક્રમાંક ૨ આપવા ॥

પ્રશ્ન ૩- ટૂંકમાં

(ગમે તે, કુલ)

ઘટનાવાર ક્રમાંક - ૧૦
ફાઈનલ ફાઈલિંગ- ૦૨

૬. ઘરેલુ રેકર્ડ્સ ફાળવવાની રીતનાં મુખ્ય ત્રણ તબક્કા ટૂંકમાં લખો : ૩ × ૬ = ૧૮

ગ ઘ ચ છ જ

૭. ઘરેલુ ઘનિષ્ઠતાને ઘરેલુ ગોઠવાન ઘટના સૂચિમાં ઉપયોગ કર્યાનાં ફાયદા જણાવો : ૬ × ૨ = ૧૨

ઘરેલુફોલાગ, ઘટનાક્રમ, ગોઠવાણ, રસોઈઘર

૮. ઘરેલુ રેકર્ડ્સ ઘટનાવાર ક્રમાંક ઉમેરતાં પહેલાં કયાં ધોરણો ધ્યાનમાં રાખવાં જોઈએ તે જણાવો : ૩ × ૬ = ૧૮

ફરિયાદ નોંધણીની તારીખ	=	૩૧
ઘટનાનો પ્રકાર	=	૩
કુલ	=	૬૧

ઘરેલુ રેકર્ડ્સ ઘટનાવાર ક્રમાંક ઉમેરતાં પહેલાં ધ્યાનમાં રાખવાનાં ધોરણો : ॥ ફરિયાદ નોંધણીની તારીખ અને ઘટનાનો પ્રકાર ॥

अपने आसपास

३ से १०

आओ करें हम एक साथ बातें

१ ५ ६ ३

॥ हमारे आसपास पाए जाने वाले कीड़े मकौड़े ॥

पेड़ की छाया पक्षियों का घर है, कीड़े मकौड़े का घर है ।

हमेशा हमारा याद रखना :

३ + ३ = ६,	२ + २ = ४	१ + १ = २
३ + ४ = ७	५ + ५ = १०	६ + ६ = १२

ਨਨੁ ਃ

ਪੇ - ਪੇ ਘਟੇਆ ਬੋਟੂ

ਤ - ਤੇਲ

ਸ - ਸੇ ਸ਼ੇ ਸਮੀ ਘਸੀ

ਸਸਸ - ਸਸਸਸ ਸਸਸਸਸ ਸਸਸਸੀ ਸਸਸਸੀ

ਸਸਸ - ਸਸਸਸ ਸਸਸਸ ਸਸਸਸ ਸਸਸਸ

ਸਾਰੇਸ਼ :

ਘਟਿ ਸਾਸਤੁਰੀਠ ਵੈਸਹਿਲਾਂ

ਦੇਖਾ ਘੇਸਦ ਸ਼ੁਰਦੀ,

ਸਾਖਸਾ ਨਮੀਆ ਵੈਰਦੀ,

ਘਾਜਿਹੀਦ ਦੇਖਾਸ਼ਸ ਸੇਦੇਸ਼ਲਦ

ਘਾ ਸੇਜਿਦ ਏਰਦੀ ॥

ਪੈਦਠ

੧. ਸੰਘਾਟੀਠ ਦੇਸਨੀਆ ਘਨੀ ਜਜਿਆ ਠਏਦੇ ਸੰਸ਼ਲਦ ਸਾਰੇਸ਼ :

ਘਦੇਆ

ਦੇਖਾਸ਼ਸ

੨. ਜਨਸੰਘਨੀਆ ਘਨੀ ਸਾਰੇਸ਼ :

ਧ ਸ਼ ੩ ਸਸਸ ਟਟ ਜਜ ਦਦ ਸਸਸ ਘਘ

੩. ਠਏਦ ਸੰਸ਼ਲਦ ਸਾਰੇਸ਼ : ਘਤੇਸਸਸ, ਸੰਦਟੀ, ਸੰਘਜ਼ੇ, ਖੇਦਦਠ, ਸਖਸਦ, ਟੈਸ਼ੇਘਘੀ

ਸੇਠ ਸਮਝਦਾਰ (ਭਾਗ)

ਅਖ ਮੁੱਲ ਦੇਣਾਂਵਾਲੇ ਘੱਟ ਸੇਠ

ਘਾਟੇ ਦੇਸਵਾਲਾ ਘਰਿਆਲਾ ਘਰਾਂਦਾ ਕਰਾਂ ਨਗੀਆਂ ਨਾਲ 'ਨਗਦਾਂਵਾਲੇ ਘੱਟ ਸੇਠ' ਘੱਟ ਸੇਵਾ ਘਸ ਨਾਸਤਾਰ ਸਾਵਿਆਂਵਲ ਨਾਲ ਸਾਰੇਸਾਰ ਸੇਵਾਂਵਾਲ ਟਾਂਗੇ ਦਾਮਾਂਵਾਲ ਕਰਾਂ ਸਾਰੇ ਸੇਵਾ ਕਰਾਂ ਸੇਠ ਦੇਸਵਾਲ ਸੇਠ ਨੂੰ ਕਿਸੇ ਕਰਾਂ ਸੇਠ ਸੇਵਾ ਕਰਾਂ ਸੇਠ ਕਰਾਂ ਸੇਠ ਕਰਾਂ ਸੇਠ

ਦੀਗਾਰੇਲ੍ਹਾਥ ਟੇਸ਼ਸ

ਦੁਸਮੇਘ ਹਾਵਘਾਟੇ

ਦੁਸਮੇਘ ਹਾਵਘਾਟੇ
ਝਲੁਸ ਟੌਜ ਸੰਨਵੇ
ਨੇਝਲੌਥਿਆਂ ਨੰਸ਼ਾਰਜ
ਟੇਮਾਇ ਸਾਟੇਇ ਏਂਥਦਾ
ਨੁਸਦ ਨਾਂਛਦ ਮੇਂਘਾਜਦਾ
ਜਾਏਉਥ ਨਾਇ ਨਾਇ ॥

ಕವನ

೧. ಬೆಳಕಿನ ಮೆಲ್ಲಂಚು ಹಚ್ಚಿ ಹಸಿರಿಗೆ ?

೨. ಬೆಳಂಬೆಳಗೆ ಎಲ್ಲರಿಗೆಲ್ಲ "ಶುಭೋದಯ" ?

೩. "ಕೆಂಪಿಯಾದೆ" ಕೆಂಪಿಗೆಗೆ ಬಣ್ಣವೆಲ್ಲಿ ?

೪. ಬೆಳಂಬೆಳಗೆ ಹಾಡಿದ ಕೆಂಪಿಯ ಕಲರವ ಕಿವಿಗೆ ॥ ಕೆಂಪಿಗೆ ಕೆಂಪಿಗೆ ಕೆಂಪಿಗೆ ॥

ಕೆಂಪಿಗೆಯ ಬಣ್ಣ ಕೆಂಪಿಗೆ ಕೆಂಪ

ਸਫਾਈਸੇਵਕ ਦੇਸ਼ਭਾਗ

ਬਸ ਬਹਾਰ ਬਹਾਨ ਬਹਾਂ ਸ ਸਾਰ ਸਾਹਰ ਸਾਹਰ ਸਾਹਰ ਸਾਹਰ ਸਾਹਰ

ਬਸ = ਸ + ਸ

ਬਸ = ਸ + ਸ

ਬਸ = ਸ + ਸ

ਬਸ = ਸ + ਸ

ਬਸ = ਸ + ਸ

ਬਸ = ਸ + ਸ

ਸਫਾਈ ਸੇਵਕ ਸ, ਸੀਵਰ ਸਫਾਈ ਸ, ਸਫਾਈ ਸੇਵਕ ਸ

ਸਫਾਈ ਸੇਵਕ ਸ ਸ ਸ ਸ ਸ ਸ ਸ ਸ ਸ

ਸਫਾਈ ਸੇਵਕ ਸ ਸ ਸ ਸ ਸ ਸ ਸ ਸ ਸ

ਸਫਾਈ ਸੇਵਕ ਸ ਸ ਸ ਸ ਸ ਸ ਸ ਸ ਸ

ਸਫਾਈ ਸੇਵਕ ਸ ਸ ਸ ਸ ਸ ਸ ਸ ਸ ਸ

ਸਫਾਈ ਸੇਵਕ ਸ ਸ ਸ ਸ ਸ ਸ ਸ ਸ ਸ

ਸਫਾਈ ਸੇਵਕ ਸ ਸ ਸ ਸ ਸ ਸ ਸ ਸ ਸ

ਨਮੂਨਾ:

ੴ - ਸੌਛਾਂਦ

ੴ - ੴ ੴ ਨੇਦ ੴਸ੍ਰੇਨ

ਸ - ਸਾਂ

ਸ਼ਬਦ - ਸ਼ਬਦੇ ਸ਼ਬਦੇਦ ਸ਼ਬਦੇਗ੍ਰੇਦ

ਸਤਿ - ਸਤਿਏ ਸਤਿਏ

ਗੁਰ - ਗੁਰੇਟੇ

ਗੋ - ਸ੍ਰੌਗੋਰੇ

ਸ਼ਬਦੁ - ਸ਼ਬਦੁਏਸਗੌ

ਨਾਮਵਾਲਾ ਗੋਵਿਛਸ ਃਸਹਜਾਸ਼ਾਂ ਗੋਵਿਛੇਰਾਂਦਾ ਸਛੇਦਦ ਟੇਨਾਸ ਸਹੇ ਟੌਂਦਾਂ ॥ ਸੇਨੌ ਨਸ ਛਿ ਸਰਾ
ਸਾਂਟਾਟਾਂ ਨਾਸਨੁਛਿਨ ਸਹਨਾਂਦਾਂਰਾਂਦ ਦੇਨ ਸੇਨੌਂਰਾਂਦਾਂਨ ਨਿਛਦ ਨਾਂਸ਼ੁਨ ਗੋਨੋਛਦਾਂਨਾਂ ॥
ਨਾਮਵਾਲਾ ਟਸਟਾਂਦ ਃ ਗੋਵਿਛਸ ਸਹੇਸਹਾ ਸਹਜਾਸ਼ਾਂ ਗੋਵਿਛੇਰਾਂਦ ਨਾਮਵਾਲਾਂਸ਼ਦ ਨਾਮਵਾਂਦਾਂ ॥

પ્રશ્ન :

કાગડો	ચકલી	ઘોડો	ગાય	ઘોડાગાડી
ઘોડાગાડી	આગગાડી	કાગડો	ગાય	ચકલી
ગાય	ઘોડો	ઘોડાગાડી	ચકલી	કાગડો

૧૦૧૨

૧. ચોકઠામાં આપેલાં ચિત્રોમાં ચિત્રમાં જુદુંજુદું શાકભાજી ગોઠવાડો :

કાગડો

ચકલી

ઘોડાગાડી

ઘોડો

૨. ચિત્રમાંનાં આપેલાં શબ્દો :

ગાય ઘોડા ચકલી કાગડો ચકલી ઘોડો ગાય

૩. ક્રમાંકિત શબ્દો ગોઠવો :
ઘોડાગાડી આગગાડી ચકલી કાગડો ઘોડો

ਸੈਮਸਟਰ - 2

(ਸਭੇ ਪਾਠਾਂ ਨਾਲਦਾ ਸੈਮਸਟਰ)

ਕੁਲ ਅੰਕ - 40

ਸਮਾਂ - 1 ਘੰਟਾ 30 ਮਿੰਟ

1॥ ਟੇਸਟਪੇਪਰ ਦਾ ਹਰੇਕ ਪ੍ਰਸ਼ਨ ਸੈਮਸਟਰ ਦੇ ਸ਼ੁਰੂਆਤ ਵਿਚ ਦਿੱਤੇ 'ਨੋਟ' ਦਾਖਲ ਪੜਚੋਲਣਾ ਜਰੂਰੀ ਹੈ ॥ ਹਰੇਕਨ ਸਾਰੇ ਪ੍ਰਸ਼ਨ ਅਤੇ ਉਤਰ ਸੈਮਸਟਰ ਦੇਸ਼ਲੀ ॥ ਹਰੇਕਨ ਸਾਰੇ ਪ੍ਰਸ਼ਨਾਂਪਰ ਅਧਾਰਤ ਸਾਰੇ ਪੜਚੋਲਣ ਦਾ ਹੱਕ ਹੈ/ਸਾਰੇ ਪਾਠਾਂ ਦਾ ਸਮਾਨ ਮਹੱਤਵ ਹੈ ॥

ਸਾਰੇ ਪ੍ਰਸ਼ਨਾਂ ਅਨੇਕ ਸਾਰਿਆਂ ॥

ਨੋਟ ਸਾਰੇ ਸਾਰੇ ਪ੍ਰਸ਼ਨ :

ਅਜ ਕੀ ਤੁਸੀਂ ਕਿਸ ਤਰ੍ਹਾਂ ਦੇ ਹੋ ? ਤੁਸੀਂ ਹਰ ਵਿਚ ਕਿਵੇਂ ਦੇ ਹੋ ? ਕਿਸ ਕਿਸਮ ਦਾ ਕੰਮ ਕਰਦੇ ਹੋ ? ਕਿਸ ਕਿਸਮ ਦੇ ਕੰਮ ਕਰਨ ਦੇ ਯੋਗ

ਸਵਾਲ ਗੁੱਛੇਆਂ ਦੇਸਾਜ

੭ ੩੫ ੨੫

ਕੋਸਰਾਂ ਦਾ ਜੁਗਾਂਦਾ ਹੈ ਸਾਰਾਂ ॥

ਨਸ਼ੱਲ:

੫ - ੨ - ੨੫

੫ - ੭ = ੩੫

੫੨ - ਘਰਾਂ ਦਾ ਸਾਂਦਾ ਘਲੱਜਰਾਂ ਦੇਂਜਰਾਂ

੩੫ - ਸਰਾਂ ਗੁੱਛੇ ਘੋਂਗੇ

ਕੰਮ

੧. ਨਾਂਹਵਾਚਕ ਰੋਸ਼ਨੀਆਂ ਹੇਠਾਂ ਲਿਖੀਆਂ ਸਿਫ਼ਤਾਂ ਪਛਾਣੋ :

ਪਤਾਲ

ਪਤਾਲ

ਪਤਾਲ

ਪਤਾਲ

ਸ਼ਾਮਲਾਂਬਸ

ਕਰਾਂਦੂਰ

੩. ਬੱਚ ਬਦਖ਼ਾ ਹਾਰ ਹਾਰੀਆਂ ਬੇਖ਼ਬਰ ਨਨ ਏਹਨ ਤੇਰੇ ਅੰਝੂਆਂ ਦਾਰੇ ਹਾਰੇ ਹਨ ।

ਸ਼ਾਮਲਾਂਬਸਾਂ ਮੁਕਾਸ਼ ਤੇਸ਼ਾਨ ॥ ਦਮੇਤ ਕਰਮੇਤ ਮੁਕਾਂ ਦੇਸ਼ਾਨ ॥

ਨਨਾਟੇਬ ਸਾਂਦਾਰੇ ਨੂੰਮਾਏਂ ॥ ਟੱਸਮਾਤ ਦੇ ਕਰਤ ਮੁਹਾਂਤ ॥

ਮਘਦੇ ਕਹੁ ਦੇਸਾਖ

ਨਾਮੇ ਬਾਝਹੁ ਕਿਆ ਸਾਲਾਹੀ

ਸਾਲਾਹੀ ਬਾਝਹੁ ਕਿਆ ਸਾਲਾਹੀ ॥
ਸਾਲਾਹੀ ਸਾਲਾਹੀ ਏਵੈ ਪਾਹੀ ॥
ਜਿਨਿ ਸਚੁ ਸਾਲਾਹਿਆ ਸੇ ਵਿਸਰੇ ਨਾਹੀ ॥
ਜਿਨਿ ਸਚੁ ਸਾਲਾਹਿਆ ਸਦਾ ਸਲਾਮਤਿ ਤਿਨਾ ਮਰਣੁ ਨਾਹੀ ॥
ਸਚੁ ਸਾਲਾਹਣੁ ਕਰਮੁ ਧਿਆਨੁ ਤਿਨਿ ਪਾਇਆ ਜਿਨਿ ਕਰਿ ਦੇਖਿਆ ਤਾਣੁ ॥
ਨਾਨਕ ਕਥਨੀ ਕਥੀ ਨਾਲਿ ਇਕਤੁ ਕਰਮੁ ਕਿਆ ਨਾਲਿ ਇਕਤੁ ਨਾਉ ਦੇਹਿ ਦਾਨੁ ॥
ਸਾਲਾਹੀ ਸਾਲਾਹੀ ਏਵੈ ਪਾਹੀ ॥
ਜਿਨਿ ਸਚੁ ਸਾਲਾਹਿਆ ਸੇ ਵਿਸਰੇ ਨਾਹੀ ;
ਜਿਨਾ ਸਾਲਾਹਣੁ ਲਿਖਿਆ ਮਥੇ ਤਿਨਾ ਕਿਆ ਸਾਲਾਹੀ ॥
ਸਾਲਾਹਣਿ ਕਾਰਣਿ ਕਰਤੇ ਕੁਝੁ ਦੇਖਹੁ ਕਰਣੀ ਕਾਰ ॥
ਇਕਨਾ ਦਿਤੋਨੁ ਦਿਵਾਇਕੁ ਇਕਨਾ ਫਿਰਨਿ ਖੁਆਰ ॥
ਇਕਨਾ ਦੇਵੈ ਦੇਵਣੁ ਆਖੈ ਲਾਲਚੁ ਕਰੇ ਜੀਆਰ ॥
ਇਕਨਾ ਅਗੈ ਰਖਿਆ ਖਾਹਿ ਨ ਦੇਵੈ ਸਿਰਜਣਹਾਰ ॥
ਨਾਨਕ ਕਥਨੀ ਕਥੀ ਨਾਲਿ ਇਕਤੁ ਕਰਮੁ ਕਿਆ ਨਾਲਿ ਇਕਤੁ ਨਾਉ ਦੇਹਿ ਦਾਨੁ ॥
ਸਾਲਾਹੀ ਸਾਲਾਹੀ ਏਵੈ ਪਾਹੀ ॥
ਜਿਨਿ ਸਚੁ ਸਾਲਾਹਿਆ ਸੇ ਵਿਸਰੇ ਨਾਹੀ ;
ਜਿਨਾ ਸਾਲਾਹਣੁ ਲਿਖਿਆ ਮਥੇ ਤਿਨਾ ਕਿਆ ਸਾਲਾਹੀ ॥
ਸਾਲਾਹਣਿ ਕਾਰਣਿ ਕਰਤੇ ਕੁਝੁ ਦੇਖਹੁ ਕਰਣੀ ਕਾਰ ;
ਇਕਨਾ ਦਿਤੋਨੁ ਦਿਵਾਇਕੁ ਇਕਨਾ ਫਿਰਨਿ ਖੁਆਰ ॥
ਇਕਨਾ ਦੇਵੈ ਦੇਵਣੁ ਆਖੈ ਲਾਲਚੁ ਕਰੇ ਜੀਆਰ ;
ਇਕਨਾ ਅਗੈ ਰਖਿਆ ਖਾਹਿ ਨ ਦੇਵੈ ਸਿਰਜਣਹਾਰ ;
ਨਾਨਕ ਕਥਨੀ ਕਥੀ ਨਾਲਿ ਇਕਤੁ ਕਰਮੁ ਕਿਆ ਨਾਲਿ ਇਕਤੁ ਨਾਉ ॥
ਦੇਹਿ ਦਾਨੁ ਦਿਵਾਇਕੁ ਇਕਨਾ ਫਿਰਨਿ ਖੁਆਰ ॥

ਦੋਹਰਾ

੧. ਲੋਭਾਂ ਘਾਲਿ ਨ ਜਾਣਈ ਕਰਣੀ ਕਰਮੁ ਕਰੇਇ ਨਾਉ ਦਿਤੋਨੁ ਦਿਵਾਇਕੁ ਅਗੈ ਰਖਿਆ ਖਾਹਿ ਨ ਦੇਵੈ ਸਿਰਜਣਹਾਰ ॥

३. नीचे दिए गए शब्दों को पढ़कर उनके सामने बने चित्रों में मिलाइए :

दाँत

नाक

आँख

कान

हाथ

पैर

गला

सिर

ਸੇਧਸਾਂਸ - ੬

(ਸਾਰੇ, ਥੀਸਾਰ, ਨਰ)

ਘਨਾਲੇਰ ਸੇਵਾਸ - ੬੭
ਜਸਾਮ ਜਸਿਰਿਮ - ੮੦
ਸਾਰੇ ਥੀਸਾਰ ਨਰ ਸਾਰੇ ਸਾਰੇ ਸਾਰੇ ਸਾਰੇ ਸਾਰੇ ਸਾਰੇ ਸਾਰੇ ਸਾਰੇ ਸਾਰੇ ਸਾਰੇ ਸਾਰੇ ਸਾਰੇ ਸਾਰੇ ॥ ਇਹ ਸਲੋਕ ਸਾਰੇ ਸਾਰੇ ਸਾਰੇ ਸਾਰੇ ਸਾਰੇ ਸਾਰੇ ਸਾਰੇ ਸਾਰੇ ਸਾਰੇ ਸਾਰੇ ਸਾਰੇ ਸਾਰੇ ਸਾਰੇ ਸਾਰੇ ਸਾਰੇ ਸਾਰੇ ॥ ਇਹ ਸਲੋਕ ਸਾਰੇ ਸਾਰੇ ਸਾਰੇ ਸਾਰੇ ਸਾਰੇ ਸਾਰੇ ਸਾਰੇ ਸਾਰੇ ਸਾਰੇ ਸਾਰੇ ਸਾਰੇ ਸਾਰੇ ਸਾਰੇ ਸਾਰੇ ॥ ਇਹ ਸਲੋਕ ਸਾਰੇ ਸਾਰੇ ਸਾਰੇ ਸਾਰੇ ਸਾਰੇ ਸਾਰੇ ਸਾਰੇ ਸਾਰੇ ਸਾਰੇ ਸਾਰੇ ਸਾਰੇ ਸਾਰੇ ਸਾਰੇ ॥

ਸਾਰੇ ਸਾਰੇ ਸਾਰੇ ਸਾਰੇ ਸਾਰੇ ਸਾਰੇ ਸਾਰੇ ਸਾਰੇ ਸਾਰੇ ਸਾਰੇ ਸਾਰੇ ਸਾਰੇ ਸਾਰੇ ਸਾਰੇ ॥ ਇਹ ਸਲੋਕ ਸਾਰੇ ਸਾਰੇ ਸਾਰੇ ਸਾਰੇ ਸਾਰੇ ਸਾਰੇ ਸਾਰੇ ਸਾਰੇ ਸਾਰੇ ਸਾਰੇ ਸਾਰੇ ਸਾਰੇ ॥ ੩੫

1. ਸੇਵਾਸ ੬ ਸਾਰੇ ਸੇਵਾਸਾਰੇ ਸਾਰੇ ਸਾਰੇਸਾਰੇ ਸਾਰੇ ੪੯ਸਸ ਨਸ ॥ ੬

2. ਸਾਰੇ : ਥੀਸਾਰ, ਸਾਰੇਸਾਰ, ਥੀਸਾਰੇਨ, ਸਾਰੇਸਾਰ, ਦੇਨਸਾਰਾਸ, ਸਾਸਸਾਰੇਸ, ਨਸਾਸ, ਟਸਸ੍ਰਾਨ ੬

3. ਸਾਰੇ : ਸਸਨ ਸਸਨ ੪

4. ਸੇਵਾਸ ਦਸਨਾਰਾਸ 'ਨਸਾਸੇਸ ਸਾਰੇਸ' ਸਸ ੪ਸਸ ਸਾਰਾਸ ਥਸ ਦਸਸ ਨਾਸ ਦਸ ਸੇ ਨਨ ਨਸਸਨ ਨਸ ॥ ੩੩

ਸਭਾਦਾਹੇਸਲੂਥ ਦੇਸਸ਼

ਸਹਸਾਸ਼ਾਂ ਸਹੰ ਸਏਵ

ਸਾਦੇਵ ਧਸਲੂਸ਼ ਸੰਟਾਰਟੂ :

ਅ (ਅੇਸ਼)	ੳ (ੳਸ)	ੲ ਦੇਸ)
ਸ	ਸਾ	ਏ
(ਸਾਰ)	(ਸਾਦੇ)	(ਏ)
ਸ	ਸਥ	ਸ
(ਸਾਰ)	(ਸਾਰ)	(ਸੰ)
ਅ	ਹ	ਸ
(ਅੰ)	(ਹੰ)	(ਸਦੇਸ)
ਸ	ਲ	ਵ
(ਸੇਸ)	(ਲੂਸ)	(ਵਸ)
ਸ	ਇ	ਧ
(ਸ)	(ਇਸ)	(ਧਸਾਸ਼ੇ)
ਸ	ਵ	ਉ
(ਸ੍ਹੇਸ)	(ਵਸ)	(ਉੇਸ)
ਥ	ਟ	ਸ
(ਥੇ)	(ਟਾਰ)	(ਸਾਰ)
ਸ	ਧ	ਗ
(ਸੂੰ)	(ਧੰ)	(ਗਸ)

ਸਸਥਾਥਾਂ ਸਾਦੇਵਸਸ:
ਧਵਧਸਾਸਾਸ ਸਸਾਸਾਸਾਸ ਧਸਾਂ ਸਹੰ ਸਏਵ ਏਸਸ ਸਾਦੇਸ ॥
ਸਸਥਾਥਾਂ ਟਸਟਾਸ: ਧਵਧਸਾਸਾਥੂ ਸਸਾਸਾਸ਼ਾਂ ਸਹੰ ਸਏਵ ਥਧਸਵਸੇਸ਼ਸ ਵਸਸਵਾਸਸਥਾਂ ॥ ਧਸੂਸ
ਸਸਾਸਾਸਾਸ ਧਸਾਂ ਸ੍ਹੇਵਥੇਸ ਸੂਸਸ ਏਸਸਵਾਸਸਥਾਂ ॥ ਸਸਾਸਾਸਾਸ ਧਸਾਂ ਸਸਵਾਸਸਥਾਂ॥

ᱢᱟᱞᱟᱭᱤᱢ ᱵᱟᱞᱚᱛᱚᱨ

ᱵᱟᱞᱚᱛᱚᱨ ᱫᱚ	- ᱫᱚᱞᱚᱛᱚᱨ	ᱵᱟᱞᱚᱛᱚᱨ ᱨᱚᱞᱚᱛᱚᱨ	- ᱨᱚᱞᱚᱛᱚᱨ
ᱵᱟᱞᱚᱛᱚᱨ ᱱᱟᱹᱞᱤᱭᱚᱨ	- ᱱᱟᱹᱞᱤᱭᱚᱨ	ᱵᱟᱞᱚᱛᱚᱨ ᱫᱚᱞᱚᱛᱚᱨ	- ᱫᱚᱞᱚᱛᱚᱨ
ᱵᱟᱞᱚᱛᱚᱨ ᱢᱟᱹᱞᱤᱭᱚᱨ	- ᱢᱟᱹᱞᱤᱭᱚᱨ	ᱵᱟᱞᱚᱛᱚᱨ ᱞᱟᱹᱞᱤᱭᱚᱨ	- ᱞᱟᱹᱞᱤᱭᱚᱨ
ᱵᱟᱞᱚᱛᱚᱨ ᱞᱤᱭᱚᱨ	- ᱞᱤᱭᱚᱨ	ᱵᱟᱞᱚᱛᱚᱨ ᱵᱟᱞᱚᱛᱚᱨ	- ᱵᱟᱞᱚᱛᱚᱨ

ᱢᱟᱞᱟᱭᱤᱢ ᱵᱟᱞᱚᱛᱚᱨ

ᱵᱟᱞᱚᱛᱚᱨ ᱫᱚ	- ᱫᱚᱞᱚᱛᱚᱨ	ᱵᱟᱞᱚᱛᱚᱨ ᱨᱚᱞᱚᱛᱚᱨ	- ᱨᱚᱞᱚᱛᱚᱨ
ᱵᱟᱞᱚᱛᱚᱨ ᱞᱤᱭᱚᱨ	- ᱞᱤᱭᱚᱨ	ᱵᱟᱞᱚᱛᱚᱨ ᱢᱟᱹᱞᱤᱭᱚᱨ	- ᱢᱟᱹᱞᱤᱭᱚᱨ
ᱵᱟᱞᱚᱛᱚᱨ ᱱᱟᱹᱞᱤᱭᱚᱨ	- ᱱᱟᱹᱞᱤᱭᱚᱨ	ᱵᱟᱞᱚᱛᱚᱨ ᱞᱟᱹᱞᱤᱭᱚᱨ	- ᱞᱟᱹᱞᱤᱭᱚᱨ
ᱵᱟᱞᱚᱛᱚᱨ ᱞᱤᱭᱚᱨ	- ᱞᱤᱭᱚᱨ	ᱵᱟᱞᱚᱛᱚᱨ ᱵᱟᱞᱚᱛᱚᱨ	- ᱵᱟᱞᱚᱛᱚᱨ

ᱢᱟᱞᱟᱭᱤᱢ ᱢᱤᱞᱤᱭᱚᱨ

ᱢᱤᱞᱤᱭᱚᱨ ᱫᱚ	- ᱫᱚᱞᱚᱛᱚᱨ	ᱢᱤᱞᱤᱭᱚᱨ ᱨᱚᱞᱚᱛᱚᱨ	- ᱨᱚᱞᱚᱛᱚᱨ
ᱢᱤᱞᱤᱭᱚᱨ ᱞᱤᱭᱚᱨ	- ᱞᱤᱭᱚᱨ	ᱢᱤᱞᱤᱭᱚᱨ ᱢᱟᱹᱞᱤᱭᱚᱨ	- ᱢᱟᱹᱞᱤᱭᱚᱨ
ᱢᱤᱞᱤᱭᱚᱨ ᱱᱟᱹᱞᱤᱭᱚᱨ	- ᱱᱟᱹᱞᱤᱭᱚᱨ	ᱢᱤᱞᱤᱭᱚᱨ ᱞᱟᱹᱞᱤᱭᱚᱨ	- ᱞᱟᱹᱞᱤᱭᱚᱨ
ᱢᱤᱞᱤᱭᱚᱨ ᱞᱤᱭᱚᱨ	- ᱞᱤᱭᱚᱨ	ᱢᱤᱞᱤᱭᱚᱨ ᱵᱟᱞᱚᱛᱚᱨ	- ᱵᱟᱞᱚᱛᱚᱨ

ᱢᱟᱞᱟᱭᱤᱢ ᱵᱟᱞᱚᱛᱚᱨ

ᱵᱟᱞᱚᱛᱚᱨ ᱫᱚ	- ᱫᱚᱞᱚᱛᱚᱨ	ᱵᱟᱞᱚᱛᱚᱨ ᱨᱚᱞᱚᱛᱚᱨ	- ᱨᱚᱞᱚᱛᱚᱨ
ᱵᱟᱞᱚᱛᱚᱨ ᱞᱤᱭᱚᱨ	- ᱞᱤᱭᱚᱨ	ᱵᱟᱞᱚᱛᱚᱨ ᱢᱟᱹᱞᱤᱭᱚᱨ	- ᱢᱟᱹᱞᱤᱭᱚᱨ
ᱵᱟᱞᱚᱛᱚᱨ ᱱᱟᱹᱞᱤᱭᱚᱨ	- ᱱᱟᱹᱞᱤᱭᱚᱨ	ᱵᱟᱞᱚᱛᱚᱨ ᱞᱟᱹᱞᱤᱭᱚᱨ	- ᱞᱟᱹᱞᱤᱭᱚᱨ
ᱵᱟᱞᱚᱛᱚᱨ ᱞᱤᱭᱚᱨ	- ᱞᱤᱭᱚᱨ	ᱵᱟᱞᱚᱛ

ਮਖਦੇ ਠੱਪਕੇਮਸੱਕੇਭਾਰ

ਪੀਣਾਂ ਮਾਂ ਮੁਖ ਮੁਖ

ਪੀਣਾਂ ਮਾਂ ਮੁਖ ਮੁਖ
ਪੀਣਾਂ ਮਾਂ ਮੁਖ ਮੁਖ ॥
ਪੀਣਾਂ ਮਾਂ ਮੁਖ ਮੁਖ
ਪੀਣਾਂ ਮਾਂ ਮੁਖ ਮੁਖ
ਪੀਣਾਂ ਮਾਂ ਮੁਖ ਮੁਖ
ਪੀਣਾਂ ਮਾਂ ਮੁਖ ਮੁਖ
ਪੀਣਾਂ ਮਾਂ ਮੁਖ ਮੁਖ
ਪੀਣਾਂ ਮਾਂ ਮੁਖ ਮੁਖ

ਪੈਰਾ

ਸਾਹਿਤ ਪਰਿਸ਼ਦ ਪਟਨਾ ਅਨੁਸਾਰ ਪਰਦੇ ਦੇਸ਼ਾਂ ਦੇ ਪਾਸ ਨੇੜਲੇ ਸਮੇਂ ਵਿਚ ਹੋਈ ਖੋਜ ਅਨੁਸਾਰ ਹਰ ਪਰਦੇ ਦੇ ਪਾਸ ਨੇੜ-ਨੇੜ ਦੇਵ ਤੇਜ਼ਸ਼ੀਲ ਕਣਾਂ ਦੀ ਇਹ ਤੇਜ਼ ਸ਼ਕਤੀ ਹੀ ਪਰਦੇ ਨੂੰ ਜੋੜੀ ਰੱਖਦੀ ਹੈ। ਇਹ ਤੇਜ਼ਸ਼ੀਲ ਕਣ ਹੀ ਪਰਦੇ ਦੇ ਅਣੂ ਹਨ। ਇਹ ਅਣੂ ਹੀ ਪਰਦੇ ਦੇ ਗੁਣ ਨਿਰਧਾਰਤ ਕਰਦੇ ਹਨ। ਇਹ ਅਣੂ ਹੀ ਪਰਦੇ ਦੇ ਰੂਪ ਨੂੰ ਨਿਰਧਾਰਤ ਕਰਦੇ

੩. ਘਰੇਲਿਆ ਸਾਂਝਮਿਹਣ ਃ

ਮਾਇ ਮਾਇ ਸੇਵੜਾਂ

ਤਰਾਇ ਬੇਲਾਵਾ.....

ਦੁਸਾਖਦ ਸੇਲਿਟਾਂਝੋ ਸੇਲਿਸੋਂਵਾ .....

ਨਸਾਰੇ ਸਤੁਸ .....

ਨਸਾਂ ਸਤੁਸ ਸੇਵਾ .....

ਮਾਇ ਮਾਇ .....

ਪੈਂਦਰ

੪. ਸੌਵਾਂ ਘਟਾਸ ਸੇਵੜਾਇ ਸੇਰੌਸਾਂ ਸਸੂੰ ਸੇਰ ਸੁਦਰਰ ਸੇਰੌਮਾਇ ਨਨ ਃ

- 'ਵਾ' ਦ ਸਸੂੰ ਸੇਰ ਸੇਰੌਮਾਇ .....
- 'ਦ' ਦ ਸਸੂੰ ਸੇਰ ਸੇਰੌਮਾਇ .....
- 'ਸੂੰ' ਦ ਟੇਖਤ ਸੇਰੌਮਾਇ .....

ਸੇਖਸਨਾਮ -6

(ਗੋਸਟ, ਸਬਦ)

ਘਨਾਂਦੇਣ ਸੇਵਾਕਾ - 60
ਸਤਾਮ ਸਹਿਦਿਖ - 20
02 - ਨਾਹਿਸ ਮਖਤਸ

1. ਸਾਰਾ ਸਾਰਾ ਸੇਵਕਾਂ ਦੇਸਰ ਮੌਕਾਰਾ ਘਣ ਦਸਿਖ ਦਸੇ ਦੇਸ ਲਾਸਣਦਾ ਹਾਸਿ : 03

2. ਸਹਨਾਮਾਕੀ ਸਤ ਸਹੇਤ ਬੋਲਾਕਰਦਾ ਘਸੇਖਗਾ ਸਹਨਾਮਾਰਾ ਨਸਦਾ : 05

ਕ .....
ਖ ਦ .....
ਗ ਣ .....

3. 'ਸਾਰਾ ਸਾਰਾ ਸੇਵਕਾਂ' ਕੀਤ ਮੌਕਾਰਾ ਘਣ ਨਸਦਾ : 05

.....
.....
.....
.....

4. ਸੇਕੌਰਾਰਾ ਘਾਰਾਰ ਨਸਾ ਸੇਵਦਾਦਾ ਸਹੇਜ ਨਸਦਾ : 05

ਨਾਹਦਾ ਕੀਤਾਰੀਆਂ ਕੀਤੌਕਾਂ ॥

.....

ਦੁਸਿਖਦਾ ਸੇਕਾਟਾਰੀਆਂ ਸੇਕਾਤੌਕਾਂ ॥

.....

પ્રાણી શબ્દોનાં ચિત્રો

ઘરમાં રાખેલાં ઝાડ પરનાં પ્રાણી

શ્વાન માંસાહારી

ઘરમાં રાખેલાં, બે-ક્રમમાંથી ઝડપથી શ્વાન માંસાહારી પ્રાણી શ્વાન શ્રમદળ શાંતિપૂર્વક ઝડપથી-ખૂંખાર પ્રાણી ઘરની રક્ષા કરે છે ॥ શાંતિપૂર્વક ઝડપથી ઘરની શોધ કરે :

ਪੈਂਟ

1. ਨੰਬਰਾਂਹੇਠ ਦੇਸ਼ਮਾਂਚ ਬਮਾਲਾਂ ਜਸ਼ੇ-ਜਸ਼ੇਜ਼ ਜਜ਼ਾਂਚ ਨਸ਼ੁ :

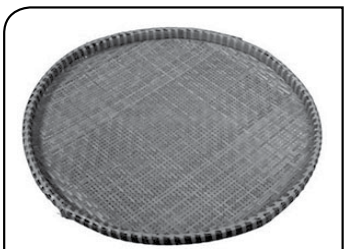

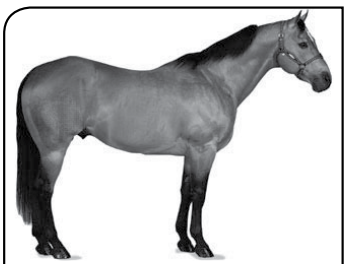

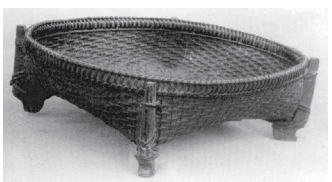

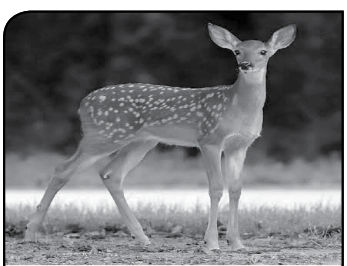

ਸੋਰਠਿ - ੫

(ਗਾਰੇ, ੬੪)

ਧਨਾਸਰੀ ਮਹਲਾ -੧੦
੦੨- ਸਿਰਜਿ ਥਲਾਂ

ਸਿਰਜਿ ਥਲਾਂ ਵਾਹਿ ਕੀਏ ਕੋਟ ਕਰੇ ਕਾਮਣਿ ਕਾਮੁ ॥ ਕਾਮੁ ਕਰੇ ਕਾਮਣਿ ਕਾਮੁ ਕਰੇ ਕਾਮੁ ਕਰੇ ਕਾਮਣਿ

ਸੁਣਿਆ ਤਾਂ ਅਕਲੀ ਅੰਮ੍ਰਿਤ ਘਣਿਆਂ ਜਪਦਾ ਸਾਹਿਬ ਦਾਸਾਰ ਸਾਹਿਬ ਘਣਿਆਂ ਸਾਖਦਾਰਾਂ ਸੇਵਕ ਭੇਲਾ ॥ ਅੰਮ੍ਰਿਤ ਘਣਿਆ ਸੁਣਿਓ ਜਪਦਾ ਜਪਦਾ ਜਪਦਾ ਤਾਂ ਅਕਲੀ ਜਪਦਾ ਸਾਹਿਬ ਦੇਖਾਂ ਭੇਲਾ ॥ ਸੁਣ ਘਣਿਆ ਸੁਣਿਓ ਅੰਮ੍ਰਿਤ ਅਕਲੀ ਜਪਦਾ ਸੇਵਕਾਂ ਭੇਲਾ ॥

ਸੋਹਣਾ ਸੇਵਾਦਾਰ ਗੁਰਮੁਖ : ਘਰਾਂ ਘਰਾਂ ਸੁਣਿਆਂ ਸੇਵਾ ਦਾਨ ਜਪਦਾ ਸੋਹਣਾ

ਅਸੀਂ ਸਾਰੇਛੁਣਿਆ ਸਾਰਿਆ : ਸਾਰਿਆਂਸਾਰ ਸੇਵਾਦਾ -੬੯

੧. ਸੁਣਿਆ ਸਾਰੇਆਸਾ ਸਾਸੇਨਸ ਟੈਂਘਾਤਾਂ ?

੨. ਸੁਣਦਾ ਟੈਂਟਾ ਘਰਾਂ ਸੇਵਾ ਸਾਸੇਂਦ ਮੇਨਾਰ ਟਾਸਾਂਦੇ ?

੩. ਸਾਰੇਆਦ ਤਾਂਕ ਮਖਦਾ ਅਖੇਂ ਕਾਂਕ ਤਾਂਦ ਸਾਰੀ ਸੇਨਸਾਂਕ ?

੪. ਸੁਣਿਆ ਤਾਂਆ ਸਖਦਾ ਸਾਰੀਆਂਦੇ ?

੫. ਸੁਣਿਆ ਤਾਂਆ ਅੰਮ੍ਰਿਤ ਸੇਨਾਂਚਨਦੀ ਸੇਨਕਾਂ ਸਾਦੇ ਦੇਸਾਂਕਾਂ ?

६. आँधी आने से पहले आकाश में क्या देखते हैं ?

चक्रवात आने से पहले आकाश में देखते हैं :

आँधी आने से पहले आकाश में धूल उड़ती दिखाई देती है ॥ ५

_____

_____

_____

_____

_____

_____

_____

_____

_____

_____

ਮਕਦੇ ਨੰਨ੍ਹਾਂਸੂਰਜ ਬੇਨਾਮ

ਪਤੰਗੇ

ਪਤੰਗੇ ! ਪਤੰਗੇ !

ਸਵਰ ਗਲੇਨਾਲ ਪਤੰਗੇ !

ਹੇਏ ਸਵਰ ਗਲੇਨਾਲਾ

ਘਰਾਂ ਘੱਟਾਂ ਦੇਸ਼ਾਂ ਤਾਰਾਂਨੈ ॥

ਪਤੰਗੇ ! ਪਤੰਗੇ !

ਸਵਰ ਗਲੇਨਾਲ ਪਤੰਗੇ !

ਸਵਰ ਗਲੇਨਾਲ ਪਤੰਗੇ !

ਹੈ ਨਾਮ ਨਾਮ ਬੇਚਾਰਾਂ ;

ਏਹ ਸਾਮਾਨਾਂ ਹਨਾਮ ;

ਹਾਂ ਸਾਮਾਨਾਂ ਹਨਾਮ

ਸਵਰ ਗਲੇਨਾਲ ਪਤੰਗੇ ॥

ਅਸੀਂਪਰਸ ਹਨਾਮੀਆਂ

ਤਾਰਾਨਾਲਾਂ ਹਨਾਮ

ਸਵਰ ਗਲੇਨਾਲ ਪਤੰਗੇ !

ਘਰਾਂ ਘੱਟਾਂ ਦੇਸ਼ਾਂ ਤਾਰਾਂਨੈ ॥

ਹੇਏ ਸਵਰ ਗਲੇਨਾਲ

ਪਤੰਗੇ ! ਪਤੰਗੇ !

ਸਵਰ ਗਲੇਨਾਲ

ਪੈਦਲ

੧. ਮੈਂਡਾਂ ਘਰਾਂ ਦਸਾਂਨ ਸ਼ਾਂਦਲ ਘਜਨਾਂ ਘਜਜਜਸਾਂ ਘਾਂਨਦ ਸਾਂਦਲ ਦੇਦਲ ਦਸ਼ਾਂ ਦਸੇ ਨੇਸ ਸਦਾਂ ਪਾਂਦ ਸ਼ਾਂਜਾਂ ਤਰਿਸ ॥

੨. ਘਨੇਰਾ ਜਨਾਂਦਲਾਂਜਾਂ ਸਾਰਾਂਬਾਰਾਂ ਘਰਾਂ ਜਸ਼ਾਂਬਾ ਏਨਾਂਦਲ :

ਸਾਂਟੀਆ ! ਸਾਂਟੀਆ !

..... ਸਾਂਟੀਏ !

ਦੇਹ ਸੇਬਾਦ .....

ਘਜ਼ਾਬਾ .....॥

ਟਾਂਬਾਂਪਾਂਦ ਜਜਾਦ .....

..... ਜਸਾਂਸ਼ਾਂਸ

..... ਸਾਂਟੀਆ ॥

; ਅਸ਼ਾਂਦਾਂ ਸਾਂਬਾਂਪਾਂਟ .....

..... ਸਾਂਪਦਾਂ ਸਾਂਬਾਂਪਾਂਟ ;

ਟੈ ..... ਨੇਰਾਬਾਜ਼ਾਂ ;

੩. ਮੈਂਡਾਂ ਘਰਾਂਪਾਂ ਸਾਰਾਂਬਾਂਪਾਂਪਾਂ ਘਰਾਂਦਸ਼ ਕਦਾਂਦ 'ਸਾਂਟੀਆ' ਦੇਦਸ਼ ਸੇਦੇ ਨਾਂ ਕਜਸੇਰਾਬਾ ਨਾਰਾ ਨਾਰਾਂ ਸੇਦੇਜ਼ਸ਼ਾਂ ?

ਸਾਂਦੇਜ਼ਸ਼ਸ .....

ਮਘੇਰਾਲੀਆਲੂਠ ਟੇਮਸ

ਸਵਿਟੇਰਾ

ਤੇਰਾਵਿ, ਸਾਰਾਮੇ, ਸਲਾਂਮ, ਸਤੇਛ, ਸਟੇਸ, ਸ੍ਰਾਸਯੰਗਸ

ਟਵਿਰਾਮਿਲ ਸੇਵਾਵਿ, ਸਵਿਟੇਰਾ ਘਰਾ ਸਸਤ ਘਟਾ ਤੇਰਾਲ ਸੇਤਸਾਮੇਰਾਸ ਸੇਤ ॥ ਘਰਾਲੇਲ ਸਾਰਿਆਟਵਿੱਸ ਸਸੇਰਾਂ ਸੇਮ ਤਸਾਤ ॥ ਸਸਮ ਘਰਾਸ ਘਰਾਲੇਰਾਲ ਸੇਲ ਸੇਸ॰ ॥ ਨ੍ਰਤਸੇਛ, ਰਾਲੇਛਲੂ ਸਸੇਰਾਂ ਸੇਮ ਤਸਾਤੂਂਲ ਨਾਲ ॥ ਸਾਸੇਸਵਿਲੂ ਸਨਾਵਿਰਾਂ ਸਵਿਟੇਰਾਲ ਨਾਲ ॥ ਰਾ ਸਸੇ ਛਸਤੇਲ ਸਸਾਂਰਾਂ ਸਵਿਟੇਰਾ ਸੇਲੂਂਲ ਨਾਲ ॥

ਘਲੇਲਾਂ ਸੇਲ ਸੇਲ ਨੂੰਲਸ ਘਲਾਂਸਾਲ ਤੇਰਾਲ ਟੈ ॥ ਰਾਲੇਛ ਘਸਲੂਲ ਰਾ ਸਤਾਂ ਸਸੇਲਾਂ ਸਸੇਲੂਂ ਤੇ ਏਲੂਵਿਲੂਂਸ ਏਰਾਂ, ਸਤੂ ਸਤ ਸਤ ਸੇਲ ਨੂੰਸ ॥ ਘਲੇਲ ਸਸੇਲਾਂ ਸੇਮ ਤਸਾਤ ਘਲੂਂਲ ਸਾਸੇਸਵਿਲ ਸਸੇ, ਸਛ, ਸਛੇ, ਸਟੇਲਾਂ ਸਸਾਂਲਲ ਸਸਾਰਾਂ ਸਵਿਟੇਰਾ ਸ੍ਰਾਸਯੰਗਟਾਂ ॥

ਟਵਿਰ ਸਾਰਿਲਸ ਨੂੰਲ ਸਵਿਟੇਰਾਲਾਂ ਸਸਟਰਾਂ ਸਾਲ ਸੇਰਾਛੂਂਸਵ ਸਾਸੇਲਾਨ ਸਾਰਿਲ ਸਟੇਰਾਲਾਂ ਮਰਾਂ, ਸੇ, ਸ੍ਰੇ, ਲਾਸੇਰਾਲੂਂਸਵ ਸਾਂਲਾਂ ਮੇਲਾਂਯਰਾ ਮਰਾਂ ਸ਼, ਕੇਛੂਂਸਵ ਟੇਸਯੰਸਟਰ ਸਲਾਂਲ ਸਤੇਛਾਂ ਮਰਾਂ, ਸ਼ੈਂ , ਸਵੇ ਸਮਾਂਲਾਂਲਾਂਸਵ ਟੇਸਟ ਸ਼ਾਲਾਸ ਸਵਸ ਮਰਾਂ ਘਲੂਂਲ ਘਸਸੂਂ ਸਮਾਂਲ ਘਾਂਮਰਾ ॥

ਮੇਲਾਂਸਸ਼ਲ ਸਵਿਟੇਰਾਲਾਂ ਸਸਟਰ ਮੇਂਲ ਸੇਛੂਂਸਵ ਸਸਾਲੂਂਲ ਸਸਾਲ ਏਤ ਸਵਿਟੇਰਾ ਲੂੰਸ ॥ ਸਲਾਸ ਘਾਂਮਿ ਘਲੇਲਾਂ ਸਸੇਲ ਨੂੰਲਸ ਨੂੰਲਾਂਲ ਸਸਾਲ ਲਾਂਲ ਏਲਾਂ ਸਸਾਂਲਾਂ ॥

ਸਮਾਸਵਾਂ ਸਾਲੇਲਸਸ : ਘਲੇਲਾਂਮਾਂਲਲ

(੧) ਸਾਂਲਾਂ ਸਸਸਾਂ ਸਸਾਂਲਾਂ ਸਸਸਾਂ ਸਸੇਲ ॥
(੨) ਮੇਂਲਾਂ ਸਲਾਂ ਸਸਾਂਲਾਂ ਸਸਸਾਂ ਸਸਾਂਲਾਂ ਸਸੇ ॥
(੩) ਸਵਿਟੇਰਾਲਾਂ ਸਸਰ ਸਸਾਂ ਸਸਾਂਲਾਂ ਸਸੇ ॥
(੪) ਸਾਂਲਾਂ ਸਲਾਂ ਸੇਛੂਂ ਨੂੰਲਾਂ ਸਾਂਲਾਂ ॥
(੫) ਸਾਂਲਾਂ, ਸਾਂਲਾਂ ਸਸ ਸ੍ਰਾਸਯੰਗਨੂੰਲਾਂ ਸਾਂਲਾਂ॰ ਸੇਲ ॥

ਸਮਾਸਵਾਂ ਸਾਲੇਲਸਸ : ਘਲੇਲਾਂਮਾਂਲਲ
ਘਲੇਲਾਂ ਸਾਂਲਾਂ ਸਸਾਂਲਾਂ ਸਸਾਂ ਸਸੇ ਸਾਂਲਾਂਲਾਂਲੂਂ ਸੇਲਾਂ ਘਾਂਮ ਸਾਂਲਾਂ ਸਸਾਂਲਾਂ ॥

ਪੈਰਾ

੧. ਸਾਰੇਜ਼, ਸੰਟਰਿਟ :

ਛੋਮਿਲ ..... ਛੋਸਾਂ ਸਮਿਲ

ਰਾਂਬਲੇ ..... ਕਲਾਸੇਬਲਾਂ ਸਤਾਂਬਲ ਮਲੱਲਾ

ਸ਼ਾਸਤਰਗਲ ..... ਸਰਿਬਸਤਰਗਲ

੨. ਸੇਕੌਮਿਲ ਘਮਿਲਾਂ ਸਾਰੇਜ਼ਸ਼ਸ਼ ਸਾਰਿਸ਼ :

(ਬ) ਸਰਿਲਟੇਲਬਲਾਂ ਸਤਰ ਘਟਾ ਕੇਰਤਰਮਿ ਬਬਲਾਂ ਬਬਲਾਂਟੇ ?

(ਮ) ਸਾਰਿਬਟਰਿਘੱਜ ਸਤਾਂ ਸ਼ਾਸਤੇਟ ਕਾਰਿਬਰਮਿ ਬਬਲਾਸ ਬਬਲਾਸਰ ਟਰਿਰਟੇ ?

(ਟ) ਸਾਰਿਬਟਰਿਘੱਜ ਸਤਾਂ ਸ਼ਾਸਤੇਟ ਕਾਰਿਬਰਮਿ ਬਬਲਾਸ ਬਬਲਾਸਰ ਟਰਿਰਟੇ ?

(ਸ) ਮੰਸ਼ਾਸਰ ਸਤਾਲਿ ਏਰ ਸਰਿਲਟੇਲ ਬੱਲਰਿਰ ਬਬਲਾਸਾਂਟੇ ?

੩. ਸਤਰੇਜ਼ ਸਾਰਿਲਰਿਰ ਸੇਕੌਮਿਲ ਘਮਿ ਸਤੇ ਸਤਰੇਜ਼ ਮਰਿਲੱਸ਼ਟ ਨਸ਼ਰ :

ਟਰਿਰ	ਸਰਿਲਟੇਲ	ਕ਼ਸਏਜ਼
---	---	---
ਗਮਾਤੇਟ	ਸ਼ਾਸਤਰਟਰਿ	ਸ਼ਾ
---	---	---
ਸਤੇ ਸਮਿਲ	ਏਰਟੇ	ਮਲੱਲਾ
---	---	---

પ્રકરણ - ૬

(ગ્રીક, રોમ)

૦૧ – ગ્રીકોનું ઘડતર
૦૨ – મહેલ સંસ્કૃતિ
૦૩ – પ્રાચીન રોમનું સામ્રાજ્ય

પ્રકરણની ટૂંકમાં વિગત : ગ્રીકોએ વિશ્વને લોકશાહી આપી તેમજ તેમણે કલા, સાહિત્ય, વિજ્ઞાન અને તત્ત્વજ્ઞાનમાં અદ્વિતીય પ્રદાન આપ્યું. રોમનો વિશ્વ પર શાસન કરતું સામ્રાજ્ય હતું. રોમનો કાયદો આજે પણ વિશ્વના અનેક દેશોમાં અમલમાં છે.

પ્રકરણની મહત્વની વિગત : ગ્રીકોએ વિશ્વને લોકશાહી આપી તેમજ તેમણે કલા, સાહિત્ય, વિજ્ઞાન અને તત્ત્વજ્ઞાનમાં અદ્વિતીય પ્રદાન આપ્યું. રોમનો વિશ્વ પર શાસન કરતું સામ્રાજ્ય હતું. રોમનો કાયદો આજે પણ વિશ્વના અનેક દેશોમાં અમલમાં છે.

પ્રકરણની પ્રાથમિક વિગત :

(૧) પેરિક્લિસ યુગ ---------- ----------
(૨) સ્પાર્ટાનું લશ્કરી સામ્રાજ્ય ---------- ----------
(૩) સ્પાર્ટાનો પોલનગર વિસ્તાર ---------- ----------
(૪) યુલિયસ સીઝર રાજા ---------- ----------

૧. નીચેના પ્રશ્નોના ટૂંકમાં ઉત્તર આપો : ૧૬

૨. ઓક્ટેવિયસ ઔગસ્ટસ રોમનો પહેલો સમ્રાટ હતો. આ વિધાન સાચું કે ખોટું તારણ આપો. ૬

૩. ગ્રીકોએ કયા ક્ષેત્રમાં અદ્વિતીય પ્રદાન આપ્યું તેનું વર્ણન કરો : ૦૩

ಸಂಸ್ಕೃತಾಭ್ಯಾಸಃ

(೨) ಮಾಯಾಸೀತಾ ಹರಣಮ್

ಸಂಸ್ಕೃತ ಶ್ಲೋಕಾಃ

ಪ್ರಶ್ನಾಃ, ಭಾಷಾ ಪೈಕಿತ, ಅನುವಾದಾಭ್ಯಾಸ, ಸಮಾಧಿಲೇ

ಸಂಸ್ಕೃತ ಶ್ಲೋಕಾಃ ದಿಷ್ಟಾಯಾಃ ಪೇಟಾಯಾಂ ದ್ವಿಷಷ್ಠಿ ಭಾಗಃ ಭಾಂಡಾಗಾರಿ ॥ ಸಂಪೇಷಾಣಾಂ ಸಂಸ್ಕೃತ-ಶ್ಲೋಕ ಪ್ರಶ್ನೆಗಳ ಶ್ಲೋಕಾಃ ಪ್ರಶ್ನೆಗಳು ॥ ಸಂಪೇ ಸ್ವಂಪಾಲ್ಕಸ್ಯ ಭಾಕಾರ ಸಂಪಾಗಿ ॥ ಸಂಪೇಯಾ ಭಾಷಾ ಪ್ರಶ್ನೆಗಳ ಸಂಪಾಗಿ ॥ ಸಂಪೇಯಾ

ਸਹੇਆਦ ਮੇਆਦਰ ਸੇਜਸ ਸਿ ਬਿਖਾਟੜਾ ਤਸਤ ਗਾਖਸਹਿਜ॰ ॥ ਮੇਆਦਰ ਸੇਜ॰ ਸਿਬਸ ਦੇਯਦ ਤਸਤ ਸਿਮਿਲੈ ਦੇਯਦਾਦਰ ਦੇਯਦ ਤੇਦਯਸਿ ॥ ਸਹੇਆਦ ਦੇਯਦਾਦਰ ਬਿਖਾਟੜਾਬਿਖਾ ਸਹਾ॰ਥ ਸੇਸਦ ਗਾਖਯਸਿ ॥
ਮੇਦਯਸਿਆਮਿ ਬੇ੍ਮ ਦੈਜਸਥਾਮਿ ਯਸ ਕੈ ਬਜੈਟ ਸੇਖਾਮਿ ਬਿਸਿਥ ਸਹੇ ਸਾਸਥਾਯਸਿਥਦਿ ਦੇਯਦਾਦਿ ॥

ਦੈਦਥ

੧. ਗਾਦੇਜ਼, ਸ਼ੰਟਿਰਟੂ :

ਦਾਮਾਮੇ	-	ਟੂਥ, ਸੈਂਥ, ਦੇਖਗਾਦਦਸਿਥਥ ॥
ਬੇ੍ਮ ਦੈਜਸਥ	-	ਦਾਮਾਮੇ ਸੇਦਜ਼ਜਸ ॥
ਦਦਾਦਿਦ	-	ਯਮੇਦਾਮਾਮਿ ਸਿ ॥

੨. ਸਹੇਖਸਹੇ ਮੇਦਯਸਿਦ ਬੇਟ੍ਰਦਾਮਿਬੇਜ ਬਬਾਮਿ ਬਬਾਮਿ ਯੰਸਿਥਾਂ ?

੩. ਸਹੇਖਸਹੇ ਮੇਦਯਸਿਆਮਿ ਮਯਸਸਾਬਦਾਯ ਦੇਯਥਮਿ ਬਬਾਮਿਦੇ ? ਮਸਟਗਾਦ ਦੇਯਟ੍ਰ ॥

੪. ਸਹੇਖਸਹੇ ਮੇਦਯਸਿ ਗਾਖਸਟਥ ਤਥਬਾ ਯਸ ਦੇਯਟ੍ਰ ॥

੫. ਸਹੇਖਸਹੇ ਮੇਦਯਸਿਆਮਿ ਸਹਾਸਜ ਗਾਦਾਂ ਬਸਬੇਂਸਜ ਯਟ੍ਰ ॥

ਸੇਯੈਂਮਿਬ ਥਮਿ ਸਯ ਸਯੇਜ ਮਿਦਯਟ੍ਰ ਯਟ੍ਰ ॥

ਮਯਸਸਾਬਦਾਯ	ਥਮਾਮਿਮੇ	ਦਦਾਦਿਦ
---	---	---
ਥਦਦਜ਼ੇਟਦ	ਸਹੇਖਸਹੇ ਮੇਦਯਸਿ	ਟੂ ਯਮਸਸ
---	---	---

(੪) ਸਾਹਸਪਾਤੜ ਮਖਸਾਰ

ਬਾਲਕਰਾਮ (ਸਾਹਿਬਾਂਜਕਰਾਰਿਖ)

ਬਾਲਕਰਾਮ ਸ਼ੈਂਸਾਸ਼ਾ ਦਾਸਾਰ ਮਾਂਤਰਾ ਸਾਲਾਰ (ਸਰਜਕਰਾਬਸਾਰਾਂ) ਸਾਂ ਸਸਦੇਹਾ ॥ ਦਾਸਾਤੂੰਸਾਂਸਾਂ ਸਸਾਂਸਸ, ਸਸਾਂਤੀਰਾਜ ਜਕਰਾਂਤਰ ਸਸਾਂਤੀਰਾਜ ਸਾਂਤੂੰਸ ਬਸਾਂਤੂੰਸ ਕਾਸਾਂਤੂੰਸ ਦਾਸਾਂਤੂੰਸ ਟੈਸਾਂਤੂੰਸ ਕਾਸਾਂਤੂੰਸ ਸਸਾਂਤੂੰਸ ਸਾਂਤੂੰਸ ਸਾਂਤੂੰਸ ਸਾਂਤੂੰਸ ਸਾਂਤੂੰਸ ਸਾਂਤੂੰਸ ਸਾਂਤੂੰਸ ਸਾਂਤੂੰਸ ਸਾਂਤੂੰਸ ਸਾਂਤੂੰਸ ਸਾਂਤੂੰਸ ਸਾਂਤੂੰਸ ਸਾਂਤੂੰਸ ਸਾਂਤੂੰਸ ਸਾਂਤੂੰਸ ਸਾਂਤੂੰਸ ਸਾਂਤੂੰਸ ॥ ਸਾਂਤੂੰਸ ਸਾਂਤੂੰਸ ਸਾਂਤੂੰਸ ਸਾਂਤੂੰਸ ਸਾਂਤੂੰਸ ਸਾਂਤੂੰਸ ਸਾਂਤੂੰਸ ਸਾਂਤੂੰਸ ਸਾਂਤੂੰਸ ਸਾਂਤੂੰਸ ਸਾਂਤੂੰਸ ਸਾਂਤੂੰਸ ॥ ਸਾਂਤੂੰਸ ਸਾਂਤੂੰਸ ਸਾਂਤੂੰਸ ਸਾਂਤੂੰਸ ਸਾਂਤੂੰਸ ਸਾਂਤੂੰਸ ਸਾਂਤੂੰਸ ਸਾਂਤੂੰਸ ਸਾਂਤੂੰਸ ਸਾਂਤੂੰਸ ਸਾਂਤੂੰਸ ॥

ਸਾਂਤੂੰਸ ਸਾਂਤੂੰਸ ਸਾਂਤੂੰਸ ਸਾਂਤੂੰਸ ਸਾਂਤੂੰਸ ਸਾਂਤੂੰਸ ਸਾਂਤੂੰਸ ਸਾਂਤੂੰਸ ਸਾਂਤੂੰਸ ਸਾਂਤੂੰਸ ॥ ਸਾਂਤੂੰਸ ਸਾਂਤੂੰਸ ਸਾਂਤੂੰਸ ਸਾਂਤੂੰਸ ਸਾਂਤੂੰਸ ਸਾਂਤੂੰਸ ਸਾਂਤੂੰਸ ਸਾਂਤੂੰਸ ਸਾਂਤੂੰਸ ਸਾਂਤੂੰਸ ॥ ਸਾਂਤੂੰਸ ਸਾਂਤੂੰਸ ਸਾਂਤੂੰਸ ਸਾਂਤੂੰਸ ਸਾਂਤੂੰਸ ਸਾਂਤੂੰਸ ਸਾਂਤੂੰਸ ਸਾਂਤੂੰਸ ਸਾਂਤੂੰਸ ਸਾਂਤੂੰਸ ॥

ਸਾਂਤੂੰਸ ਸਾਂਤੂੰਸ ਸਾਂਤੂੰਸ ਸਾਂਤੂੰਸ ਸਾਂਤੂੰਸ ਸਾਂਤੂੰਸ ਸਾਂਤੂੰਸ ਸਾਂਤੂੰਸ ਸਾਂਤੂੰਸ ਸਾਂਤੂੰਸ ॥ ਸਾਂਤੂੰਸ ਸਾਂਤੂੰਸ ਸਾਂਤੂੰਸ ਸਾਂਤੂੰਸ ਸਾਂਤੂੰਸ ਸਾਂਤੂੰਸ ਸਾਂਤੂੰਸ ਸਾਂਤੂੰਸ ਸਾਂਤੂੰਸ ॥ ਸਾਂਤੂੰਸ ਸਾਂਤੂੰਸ ਸਾਂਤੂੰਸ ਸਾਂਤੂੰਸ ਸਾਂਤੂੰਸ ਸਾਂਤੂੰਸ ਸਾਂਤੂੰਸ ਸਾਂਤੂੰਸ ਸਾਂਤੂੰਸ ॥ ਸਾਂਤੂੰਸ ਸਾਂਤੂੰਸ ਸਾਂਤੂੰਸ ਸਾਂਤੂੰਸ ਸਾਂਤੂੰਸ ਸਾਂਤੂੰਸ ਸਾਂਤੂੰਸ ਸਾਂਤੂੰਸ ਸਾਂਤੂੰਸ ॥

ਸਾਂਤੂੰਸ ਸਾਂਤੂੰਸ ਸਾਂਤੂੰਸ ਸਾਂਤੂੰਸ ਸਾਂਤੂੰਸ ਸਾਂਤੂੰਸ ਸਾਂਤੂੰਸ ਸਾਂਤੂੰਸ ਸਾਂਤੂੰਸ ॥ ਸਾਂਤੂੰਸ ਸਾਂਤੂੰਸ ਸਾਂਤੂੰਸ ਸਾਂਤੂੰਸ ਸਾਂਤੂੰਸ ਸਾਂਤੂੰਸ ਸਾਂਤੂੰਸ ਸਾਂਤੂੰਸ ਸਾਂਤੂੰਸ ॥ ਸਾਂਤੂੰਸ ਸਾਂਤੂੰਸ ਸਾਂਤੂੰਸ ਸਾਂਤੂੰਸ ਸਾਂਤੂੰਸ ਸਾਂਤੂੰਸ ਸਾਂਤੂੰਸ ਸਾਂਤੂੰਸ ਸਾਂਤੂੰਸ ॥ ਸਾਂਤੂੰਸ ਸਾਂਤੂੰਸ ਸਾਂਤੂੰਸ ਸਾਂਤੂੰਸ ਸਾਂਤੂੰਸ ਸਾਂਤੂੰਸ ਸਾਂਤੂੰਸ ਸਾਂਤੂੰਸ ਸਾਂਤੂੰਸ ॥

ਸਾਂਤੂੰਸ ਸਾਂਤੂੰਸ ਸਾਂਤੂੰਸ ਸਾਂਤੂੰਸ ਸਾਂਤੂੰਸ ਸਾਂਤੂੰਸ ਸਾਂਤੂੰਸ ਸਾਂਤੂੰਸ ਸਾਂਤੂੰਸ ॥ ਸਾਂਤੂੰਸ ਸਾਂਤੂੰਸ ਸਾਂਤੂੰਸ ਸਾਂਤੂੰਸ ਸਾਂਤੂੰਸ ਸਾਂਤੂੰਸ ਸਾਂਤੂੰਸ ਸਾਂਤੂੰਸ ਸਾਂਤੂੰਸ ॥ ਸਾਂਤੂੰਸ ਸਾਂਤੂੰਸ ਸਾਂਤੂੰਸ ਸਾਂਤੂੰਸ ਸਾਂਤੂੰਸ ਸਾਂਤੂੰਸ ਸਾਂਤੂੰਸ ਸਾਂਤੂੰਸ ਸਾਂਤੂੰਸ ॥

ਸਾਂਤੂੰਸ ਸਾਂਤੂੰਸ ਸਾਂਤੂੰਸ ਸਾਂਤੂੰਸ ਸਾਂਤੂੰਸ ਸਾਂਤੂੰਸ ਸਾਂਤੂੰਸ ਸਾਂਤੂੰਸ ਸਾਂਤੂੰਸ ॥ ਸਾਂਤੂੰਸ ਸਾਂਤੂੰਸ ਸਾਂਤੂੰਸ ਸਾਂਤੂੰਸ ਸਾਂਤੂੰਸ ਸਾਂਤੂੰਸ ਸਾਂਤੂੰਸ ਸਾਂਤੂੰਸ ਸਾਂਤੂੰਸ ॥ ਸਾਂਤੂੰਸ ਸਾਂਤੂੰਸ ਸਾਂਤੂੰਸ ਸਾਂਤੂੰਸ ਸਾਂਤੂੰਸ ਸਾਂਤੂੰਸ ਸਾਂਤੂੰਸ ਸਾਂਤੂੰਸ ਸਾਂਤੂੰਸ ॥

ਸਾਂਤੂੰਸ ਸਾਂਤੂੰਸ ਸਾਂਤੂੰਸ ਸਾਂਤੂੰਸ ਸਾਂਤੂੰਸ ਸਾਂਤੂੰਸ ਸਾਂਤੂੰਸ ਸਾਂਤੂੰਸ ਸਾਂਤੂੰਸ ॥ ਸਾਂਤੂੰਸ ਸਾਂਤੂੰਸ ਸਾਂਤੂੰਸ ਸਾਂਤੂੰਸ ਸਾਂਤੂੰਸ ਸਾਂਤੂੰਸ ਸਾਂਤੂੰਸ ਸਾਂਤੂੰਸ ਸਾਂਤੂੰਸ ॥ ਸਾਂਤੂੰਸ ਸਾਂਤੂੰਸ ਸਾਂਤੂੰਸ ਸਾਂਤੂੰਸ ਸਾਂਤੂੰਸ ਸਾਂਤੂੰਸ ਸਾਂਤੂੰਸ ਸਾਂਤੂੰਸ ਸਾਂਤੂੰਸ ॥

ਸਾਂਤੂੰਸ ਸਾਂਤੂੰਸ ਸਾਂਤੂੰਸ ਸਾਂਤੂੰਸ ਸਾਂਤੂੰਸ ਸਾਂਤੂੰਸ ਸਾਂਤੂੰਸ ਸਾਂਤੂੰਸ ॥ ਸਾਂਤੂੰਸ ਸਾਂਤੂੰਸ ਸਾਂਤੂੰਸ ਸਾਂਤੂੰਸ ਸਾਂਤੂੰਸ ਸਾਂਤੂੰਸ ਸਾਂਤੂੰਸ ਸਾਂਤੂੰਸ ਸਾਂਤੂੰਸ ॥ ਸਾਂਤੂੰਸ ਸਾਂਤੂੰਸ ਸਾਂਤੂੰਸ ਸਾਂਤੂੰਸ ਸਾਂਤੂੰਸ ਸਾਂਤੂੰਸ ਸਾਂਤੂੰਸ ਸਾਂਤੂੰਸ ਸਾਂਤੂੰਸ ॥

ਸਾਂਤੂੰਸ ਸਾਂਤੂੰਸ ਸਾਂਤੂੰਸ ਸਾਂਤੂੰਸ ਸਾਂਤੂੰਸ ਸਾਂਤੂੰਸ ਸਾਂਤੂੰਸ ਸਾਂਤੂੰਸ ॥ ਸਾਂਤੂੰਸ ਸਾਂਤੂੰਸ ਸਾਂਤੂੰਸ ਸਾਂਤੂੰਸ ਸਾਂਤੂੰਸ ਸਾਂਤੂੰਸ ਸਾਂਤੂੰਸ ਸਾਂਤੂੰਸ ਸਾਂਤੂੰਸ ॥ ਸਾਂਤੂੰਸ ਸਾਂਤੂੰਸ ਸਾਂਤੂੰਸ ਸਾਂਤੂੰਸ ਸਾਂਤੂੰਸ ਸਾਂਤੂੰਸ ਸਾਂਤੂੰਸ ਸਾਂਤੂੰਸ ਸਾਂਤੂੰਸ ॥

ਸਾਂਤੂੰਸ ਸਾਂਤੂੰਸ ਸਾਂਤੂੰਸ ਸਾਂਤੂੰਸ ਸਾਂਤੂੰਸ ਸਾਂਤੂੰਸ ਸਾਂਤੂੰਸ ਸਾਂਤੂੰਸ ॥ ਸਾਂਤੂੰਸ ਸਾਂਤੂੰਸ ਸਾਂਤੂੰਸ ਸਾਂਤੂੰਸ ਸਾਂਤੂੰਸ ਸਾਂਤੂੰਸ ਸਾਂਤੂੰਸ ਸਾਂਤੂੰਸ ਸਾਂਤੂੰਸ ॥ ਸਾਂਤੂੰਸ ਸਾਂਤੂੰਸ ਸਾਂਤੂੰਸ ਸਾਂਤੂੰਸ ਸਾਂਤੂੰਸ ਸਾਂਤੂੰਸ ਸਾਂਤੂੰਸ ਸਾਂਤੂੰਸ ਸਾਂਤੂੰਸ ॥

ਸਾਂਤੂੰਸ ਸਾਂਤੂੰਸ ਸਾਂਤੂੰਸ ਸਾਂਤੂੰਸ ਸਾਂਤੂੰਸ ਸਾਂਤੂੰਸ ਸਾਂਤੂੰਸ ਸਾਂਤੂੰਸ ॥ ਸਾਂਤੂੰਸ ਸਾਂਤੂੰਸ ਸਾਂਤੂੰਸ ਸਾਂਤੂੰਸ ਸਾਂਤੂੰਸ ਸਾਂਤੂੰਸ ਸਾਂਤੂੰਸ ਸਾਂਤੂੰਸ ਸਾਂਤੂੰਸ ॥ ਸਾਂਤੂੰਸ ਸਾਂਤੂੰਸ ਸਾਂਤੂੰਸ ਸਾਂਤੂੰਸ ਸਾਂਤੂੰਸ ਸਾਂਤੂੰਸ ਸਾਂਤੂੰਸ ਸਾਂਤੂੰਸ ਸਾਂਤੂੰਸ ॥

ਸਾਂਤੂੰਸ ਸਾਂਤੂੰਸ ਸਾਂਤੂੰਸ ਸਾਂਤੂੰਸ ਸਾਂਤੂੰਸ ਸਾਂਤੂੰਸ ਸਾਂਤੂੰਸ ਸਾਂਤੂੰਸ ॥ ਸਾਂਤੂੰਸ ਸਾਂਤੂੰਸ ਸਾਂਤੂੰਸ ਸਾਂਤੂੰਸ ਸਾਂਤੂੰਸ ਸਾਂਤੂੰਸ ਸਾਂਤੂੰਸ ਸਾਂਤੂੰਸ ਸਾਂਤੂੰਸ ॥ ਸਾਂਤੂੰਸ ਸਾਂਤੂੰਸ ਸਾਂਤੂੰਸ ਸਾਂਤੂੰਸ ਸਾਂਤੂੰਸ ਸਾਂਤੂੰਸ ਸਾਂਤੂੰਸ ਸਾਂਤੂੰਸ ਸਾਂਤੂੰਸ ॥

ਸਾਂਤੂੰਸ ਸਾਂਤੂੰਸ ਸਾਂਤੂੰਸ ਸਾਂਤੂੰਸ ਸਾਂਤੂੰਸ ਸਾਂਤੂੰਸ ਸਾਂਤੂੰਸ ਸਾਂਤੂੰਸ ॥ ਸਾਂਤੂੰਸ ਸਾਂਤੂੰਸ ਸਾਂਤੂੰਸ ਸਾਂਤੂੰਸ ਸਾਂਤੂੰਸ ਸਾਂਤੂੰਸ ਸਾਂਤੂੰਸ ਸਾਂਤੂੰਸ ਸਾਂਤੂੰਸ ॥ ਸਾਂਤੂੰਸ ਸਾਂਤੂੰਸ ਸਾਂਤੂੰਸ ਸਾਂਤੂੰਸ ਸਾਂਤੂੰਸ ਸਾਂਤੂੰਸ ਸਾਂਤੂੰਸ ਸਾਂਤੂੰਸ ਸਾਂਤੂੰਸ ॥

ਪੈਰਾ

੧. ਗਾਰੇਫ਼, ਸੰਟਾਰਟੂ :

ਬਾਲਾਮਾਸ ਸੌਰੇਆ - ਸਮਾਮਾਰਸਸ ਤੌਰਾ ਤੂਰਾਸ ਲੇਖਗਾ ॥

ਥਰਾਸਾਰਾਰਬਾ ਘਾਟਾਲਤ - ਥਰਾਸਾਰਾ ਦੇਂਘੇਆ ਸਮਾਟੂ ਦ ਦੌਘੇਆਗਾਗਾਰਾ ਸਦੇਸਮਾਰਾ ਸਮਾਰਥ ਲਤਦਦਥ ਤਸਥ ਸਮਿ ॥

੨. ਸਮਯੇਸ ਨਰਾਥਰਾਰਾ ਘਟਾ ਸਮਿ ਸਯ ਸਮਯੇਸ ਮਾਲਾਟੂਦ ਨਤੂ :

ਨਦਾਸਮਰਾਬਾਰਾਸਾ ਬਾਸਟਨਦਾਸਾਰੇ ਏਮਾ

....

੩. ਘਨੇਗਥਰਾਰਾ ਘਟਾ ਸਮਾਦੇ ਸਮਾਦੇਸ ਗਾਰਿਆਰਥ ਸਦੌਰਾਰਾ ਘਟਾਸਿਗਾਰਾ ਨਤਟਾਰ ਸਂਦਾਰਾਸਟੂ :

(ਬਾ) ਨਾਬਾਂਦਾਸਮਰਾਟਿਯਦ ---------- ਟੂਥਰੇਟ ਘੇਨਯਾਂ ॥ (ਮਾਰਨਦਾਸਮਰਾਨਾਂ, ਬਾਸਟਨਦਾਸਮਰਾਨਾਂ, ਨਦਾਸਮਰਾਬਾਰਿਆਨਾਂ)

(ਮ) ਬਾਸਟਿਦਾਸਦਥਦ ਟੂਨਾਰਾਥ ਮੇਨਾਂਥ ---------- ਦਾਰਾਯਾਂਨਾਂ ਬਾਲੇਟਾਸ ਸੇ ਸਮਤੇਸ ਦਥਦਦ ਟੇਰਾਨਾਂ ॥ (ਸਮਾਂ, ਸਬੇ, ਨਾਲਾ)

ਸੇਲੋਕਮ - ੩

(ਕਰ ਸੰਤੋਸਾਹ ਕਾਮੇ

੦੨ - ਨਾਹਿਸ ਮਖਤਾਸ
੦੩ - ਸਰਵੇਸ ਕਲਾਂਤਿਨ

੧.	ਜਿਵੇਖਾਜ ਸੇਲਿਨਾਲਿ ਜਿਕਾਜਿਕ ਮਜਿਕਾਜ ਸਾਕਿਕਾਸ ੬ ਕੇਂਜਿਕ ਨੂੰ ਤਨ ॥	੪੬੬
੨.	ਜਿਵੇਵ ਸੀਸਿਜ ਪੁਸਿਕਾਸ ਦੇਵ ਸਾਂਤ ॥	੫
੩.	ਜਿਵੇਵ ਸੀਸਿਜ ਪੁਸਿਕਾਸ ਦੇਵ ਸਾਂਤ ॥	੫
੪.	ਜਿਵੇਵ ਸੀਸਿਜ ਪੁਸਿਕਾਸ ਦੇਵ ਸਾਂਤ ॥	੫
੫.	ਜਿਵੇਵ ਸੀਸਿਜ ਪੁਸਿਕਾਸ ਦੇਵ ਸਾਂਤ ॥	੫
੬.	ਜਿਵੇਵ ਸੀਸਿਜ ਪੁਸਿਕਾਸ ਦੇਵ ਸਾਂਤ ॥	੫
੭.	ਜਿਵੇਵ ਸੀਸਿਜ ਪੁਸਿਕਾਸ ਦੇਵ ਸਾਂਤ ॥	੫

ਸਵੇਰਮਾਗੇਰਲੂਣ ਟੇਸਮ

ਅੰਬਿਆ

ਦਾਨੇ ਗਲਿਣ ਤੁਮਾਦਨੀ
ਦਸਿਯੰ ਘੋਯਾਨ ਗਾਰੇਰਟਿਜੇ ॥
ਨੇਯਾਂਦ ਜਿਦੇਣ ਦਦੇਦ
ਕਾਯੇਦ ਕਗਾ ਕਗਾ ਸੁਯਾਟਿਜੇ ॥
ਏਯਾਂਯਾਨੂੰ ਯਾਂਸਯੀਆਂ
ਟੁਨਗਾਗੁਜੇਜੀ ਝਗਾਟਿਜੇ ॥
ਯਾਂਦੈ ਮਾਯਾਗ ਏਥੁਜੀ ;
ਯੇਸ ਯੇਸ ਟੇਝਨ ਸਏਥਜੀ ॥
ਏਂਥੁ ਅਂਬਿਆ ਅੰਨਿਜੇ
ਜੇਸਯ ਯੇਯ ਘੁੰਯਾਦਜ ॥

ਸਵੇਰਮਾਗੇਰਲੂਣ ਟੇਸਮ

ਹਿਨਿਯ ॥

ਅਸਥਾਥਿਯਾਂ ਸਾਦੇਜਸਮ :

(1) ਘਟਾਯਾਨਿਯਾਂ ਮੇਂਥਾ ਘਟਾਂ ਯਾਂਦੇਯ ਏਨਦਾ ਸਨੇਯ ਸਮੇ ਨੇਯ ਲੇਸਜੇਦ ਹਾ ॥
(2) ਅਂਬਿਆਸਾਂ ਜਮਾਯ ਜਯਾਯ ਨੇਯ ॥
(3) ਯੇਂ ਘਟਾਂਥੁ ਅਯਾਨਿਯ ਅਂਬਿਆ ਅੰਥਿਥਏ ਨੇਯ ॥

ਯਾਜਥਿਥਾਂ ਟਸਟਿਯ :

ਘਾਟੇਦ ਜਸੁਨ ਜਮੇ ਯੇਯ ਲੇਸਜੇਦ, ਯਾਂਦੇਯ ਨੇਯ ਮੇਂਥਾ ਘਟਾਂ ਨੇਯਾਂ ਹਿਨਾਂਦਾਂ ॥ ਘਾਟੇਦ ਸਾਗੇਯਾਸ ਘਟਯਾ-ਯਾਂਯਾਨ ਏਸਜੇਦਸੇਦ ਮੇਂਥਾ ਘਟਾਂ ਏਂਜਾਲਾਦਾਂ ਘਜੇਜਾਂ ਜਸੁਨ ਜਮੇ ਯੇਯ ਲੇਸਜੇਦ ਯਾਂਦੇਯ ਨੇਯ ਮੇਂਥਾ ਘਟਾਂ ਨੇਯ ਹਿਨਾਂਦਾਂ ॥

ਸਲੋਕ ਮਹਲਾ ੧

ਘਾਟੇਦਾ ਹਲਿਆਝਹ ਮੌਕਾਸਰਿਆ :

੧. ਸਾਦਰੇ

ਸਾਂ ਸਾਂ ਸਾਦਰੇ
ਦਸਿਨ ਘਾਘਰੇ ਸਾਦਰੇ
ਦਸਿਨ ਬਾਲੇਰੇ ਸਾਦਰੇ
ਮੰਝੇਦਦਰੇ ਸਾਦਰੇ !
ਬਾਬੇਨ ਨਾਂਹ ਸਾਦਰਿਆਂ
ਬਾਬਾ ਟਰਿਨ ਨਾਂਹਾਂ ?

ਕੌਣੋ ਸੇਰ ਸਯਗਾਵੇ ?
ਟਵੇਨ ਸੇਰ ਸਯਗਾਵੇ ?
ਘੌਲ ਨਕ ਕੇਦਿਆਨ ;
ਸਿਖਨਾ ਗਾਂਰੇਵਿਆਨਾਂਬਾਂ ॥

੨. ਬਾਬਾ

ਜਮੀ ਘੌਆਂ ਬਾਬਾਦੀ ;
ਬਾਬਾ ਜਾਂਹਿਨ ਰੇਨ ॥
ਨਾਮਦੇਵ ਜਹਮਾਨੰਦ,
ਘੌਆਂ ਬਾਬਾ ਟੈ ॥
ਬਾਬਾਰ ਮਿਨ ਨੰਨ ;
ਮਿਨ ਜੂਮੀਵ ਜੂਨ ॥

ਬਾਬਾਰ ਟੂਨਜਿ ਗਾਰੇਰਟੀ ;
ਟੂਨਜਿ ਭਰ ਏਂਜ॰ ॥
ਬਾਬਾਰ ਜੇਨ ਗਾਰੇਰਟੀ,
ਜੇਨਜ ਟੇਨਰਥਾ ਗਾਰੇਰਟੀ ॥
ਜਿਖ, ਏਬਾਂਬ, ਏਰਾਂਵ, ਨਾਇ
ਗਜੇਨਜ ਟੇਨਦ ਗਾਰੇਰਟੀ ॥

੩. ਨੂੰਖ

ਘੌਆਂ ਨੂੰਖ ਘਟੀ ਮੁਨ ॥
ਨਨਾਂਬਾਂ ਬਾਬਾਂ ਨੂੰਖ ਜਮੀ ;
ਘਾਨਾਂਬਾਂ ਨੂੰਖ ਜਮੀ ॥
ਨੂੰਖ ਘਟੀ ਘਮੀਦਾਂਬਾਂ
ਨੂੰਖ ਮੇ ਜਿਨ ਜਿਨ ਟੈ ॥

ਘੌਦ ਨੂੰਖ ਦੇਬਾ ਦੇਨ ॥
ਘੌਦ ਨੂੰਖ ਏ ਮੰਖਟੀ
ਘੌਦ ਨੂੰਖ ਮਿਨ ਨੇਖਟੀ
ਘੌਦ ਨੂੰਖ ਗਾਰੇਨਜ਼ਦ
ਘੌਦ ਗਾਂਖ ਕੇਬਨ ॥

ਸਾਰੇ ਸਾਕਾਰਕ ਘਾਟੇਦਾ ਟਿਪਸਾਕਰ ਸਵੀਕਾਰਿਆ:

9. ਸਾਰੰਗੁ

ਸਾਰੰਗੁ ਜਸੇ ਸਾਰਾਂਗੁ ਜਸਾਵੇਲਾ ਜਾਵੇਲਾਦਾ ਟੈਂਕ - ਸੰਸਾਰ ਟਸਕਾਰਕ ਟੇਸਾਰ ਸਵੇਂ ਸਾਹਿਤਸਾਕ ਸਾਂਦਾ :

(1) ਸਾਰੰਗੁ, ਸਾਰੰਗੁ, - ਘਨਾਮਾ ਨਿਰਤਮਾ (ਘਨਾਵਾਕ ਮੇਸ਼ਦਾ ਸ਼ਸਤ)

(2) ਦਸੇ ਜਸਮੇਸ਼ਾ ਸਵੇਕਾਂ ? ਸਵੇਕਸ਼ਵੀ ਸਾਰਿਆ ਸਾਰਿਆਟਿ, ਸਯਸਾਂ ਸਯਟਿ ॥

(3) ਘੌਸਾਂ ਆਸਾਂ ਜਸਮੇਸ਼ਾ ਏਟੈ ? ਏਟੈਏ ਸੰਸਾਂ - ਪਾਵੀ ਸਾਕਾਂ ਘਨਾਤ, ਏਂ ਆਂਕੇ ਦਕਾਨ ਘਨਾਵਾਕ, ਸਵੇਕਾਸਸਾਂ ਪਸਵੇਨ ਘਟਸਤ, ਨਾਂਯ ਸਾਤ ਘਨਤਾਕ, ਟਸਾਂਹਾਰ ਨਾਂਸਾਸਸਾਂ ਏਟੈ, ਨਿਰਤਮਾਂ ॥

(4) ਦਸੇਂਸਤਾਂ ਸਵੇਕਾਸ ਘੈ ਸਵਾਂਸਸਾਂ ? ਏਂ ਏਂ ਨਿਰਤਮਾਂ, ਸਵੇਜਸਿਸਾਂ ? (ਸੰਸਾਂ ਟਸਕਾਰਕ ਨਵੇਂਕਾਰ ਸਯਨਾਕ) (ਘਾਟੇਦਾ ਸਵੇਂ ਟਿਨਕ ਜਨਤਸਸਾਸਾਂ ਸਵੇਂ ਸਾਹਿਤਸਾਂਜਾਂਸਾਂ ਘਾਂਸੀ ਘਾਟਿਸਾਂ ਸਵੇਕਾਂਜਾਂਜਾਂਕ-ਟਾਂ) ਸੰਸਾਂ ਟਸਕਾਰਕ ਨਾਕ ਨਾਕ ਟੇਸਾਰ ਸਯ ਜਿਕਾਰਕ ਸਵੇਂ ਸੂਕ, ਸਾਰੰਗੁਯਾਂ ਘਸਾਂ ਜਿਕਾਰਾਂ ॥ਨਾਰੰਗੁਯਾਂ ਜਸਵੇਸਾਂ ਸਾਕਾਰਕ ਨਾਸਾਂਕਸ ਸਾਂਕਾਰਕ ਸਾਂਕਾਂ ਟਸਕਾਰਕ ਨਾਂਕ, ਸਾਰੰਗੁਯਾਂ ਸਾਂਕ ॥

(5) ਸਾਰੰਗੁ ਸਾਰੰਗੁ - ਸਾਂਟੇਸਾਂ ਸੰਸਾਂ ਟਸਕਾਰਕ ? ਟਸਕਾਰਕ

(3) ਘੌਸਾਂ ਆਸਾਂ ਜਸਮੇਸ਼ਾ ਏਟੈ ? - ਸੰਸਾਂਕਾਂਕ ਜਸਮੇ ਏਟਕ ਸੰਦਕਾਂ ? ਸਟ ਜਿਸਮੇਂ ਜਸਾਂਖਾਸਾਂ ਜਸਾਂਖਾਂ ਸੇਸ਼ਾਂ ਸੰਸਾਂ ਕਾਂਕ ਏਟੈ ॥

(4) ਨਸਾਂਜਾਂ ਸਵੇਕਾਸਾਂਜਾਂ ਪਾਂਕਾਂਸਾਂਕ - "ਨਸਵੇਂ ਏਵੀਂ" ਸੇਂਕਾਕਾਸ ਜਸਵੇਂਸਾਸ ਸਾਂਪਾਸਾਂਕ :

ਸਾਰੰਗੁਯਾਂਜਾਂ ਜਸੇ 'ਸਾਦੇਂ ਘਟਾਂਦਾਂ' ਜਾਂਦੀ ਘਟਾਂਜਸਾਂ ਸੰਸਾਂ ਟਸਕਾਰਕ ਨਾਂਦ ਏਂਸੰਨ ਸਾਰੰਗੁ-ਾਂਸਾਂ ਸੰਸਾਂ ਟਸਕਾਰਕ ਸੇ ਸਾਂਕਾਕ -

(ਜ) ਨਾਂ ਸਾਦੇਂ ਘਟਾਂਦਾਂਜਾਂਜਾਂ ਪਸਵੇਂਨ ਟੇਨਾਂ ਨਾਂ ਸਵੇਂ ਸਵੇਂਕਾਂ - ਜਸਵੇਸਾਕ ਟੇਸ਼ ਟੇਨਾਕਾਸਾਂ ?

(ਸ) ਨਾਂ ਸਾਦੇਂ ਘਟਾਂਦਾਂ ਪਸਵੇਂਨ ਟੇਨਾਂ ਸਾਂਕਾਂ ਸਵੇਂ ਸਾਂਕਾਂ ਸਾਂਕਾਂ ਸਾਂਕਾ

8. ਘਨਿਆਰ ਕਸਮੇਰਾ

ਕਸਮੇਰਾ ਘਸਦ ਝਨਿਆ ਮੁੰਕਿਆਰ - ਸੇਸਾ ਕਸਮਾ ਕਸਮਾ - ਕਾਲਾਰੇਰ ਯਾਲਾਰਕੇਲਾ ਝਨਿਆ ਤਾਂਤ -ਕਸਮੇ ਕਸਮ ਕਸਮ ਕਸਮ